Γιάννης **Αρμεύτης**

Ανεξάρτητος Υποψήφιος Δήμαρχος Λεμεσού

Εισαγωγή

- Όραμά μας μια βιώσιμη και ανθρώπινη πόλη, με πρωταγωνιστικό ρόλο.

-Πράσινη και καθαρή, χωρίς κυκλοφοριακή συμφόρηση.

-Με καλύτερη συνδεσιμότητα, εναλλακτικούς τρόπους διακίνησης και πρωτοποριακά δίκτυα που να ενώνουν τις γειτονιές της πόλης.

- Μια Λεμεσός δημιουργική, με ισχυρή πολιτιστική ταυτότητα, σύγχρονους χώρους άθλησης, μοντέρνες υποδομές και ζωντανό κέντρο.

- Στόχος μας είναι να αλλάξουμε τη Λεμεσό των «δύο ταχυτήτων», διεκδικώντας αναβαθμισμένη ποιότητα ζωής σε όλη την επικράτειά της.

-Με σχέδιο διεκδικούμε την ολική επαναφορά της.

για τη Λεμεσό

Πρωτοβουλία για τη Λεμεσό

Η πρωτοβουλία για τη Λεμεσό ιδρύθηκε το 2021, ως μια ανεξάρτητη πρωτοβουλία Λεμεσιανών με αγάπη για την πόλη τους.

Από το 2021 έχει ανοίξει δημόσιο διάλογο για τις προκλήσεις της εποχής μας, στοχεύοντας σε καινοτόμες λύσεις που θα καταστήσουν τη Λεμεσό μια σύγχρονη Ευρωπαϊκή Μεσογειακή πόλη. Το κυκλοφοριακό, ο πολιτισμός, το πράσινο, η κοινωνική συνοχή, η αναζωογόνηση των συνοικιών, η ταυτότητα της πόλης, τα έργα υποδομής, η ψηφιοποίηση υπηρεσιών, η προσέγγιση των νέων, η ανάγκη ευρωπαϊκών χρηματοδοτήσεων, είναι κάποια από τα θέματα με τα οποία καταπιάνεται.



Πλάνο 10ετίας -
Λεμεσός 2034

Οι πυλώνες της πρωτοβουλίας:



1 ταυτότητα πόλης



2 πράσινο - περιβάλλον - υγεία



3 κυκλοφορία- κινητικότητα δημόσιος χώρος



4 συνοικίες



5 καινοτομία- ανάπτυξη- τουρισμός



6 πολιτισμός



7 αθλητισμός παιδεία-νεολαία



8 κοινωνία και άνθρωπος



9 διακυβέρνηση- προγραμματισμός



10 ευρωπαϊκα προγράμματα- χρηματοδότηση

ΤΟΠΙΚΟ ΣΧΕΔΙΟ ΛΕΜΕΣΟΥ- ΚΛΙΜΑΚΑ 1:25000

Ευρύτερη Πολιτιστική Περιοχή Αρχαίου Κουρίου

Πάρκο περιοχής Μερρά Ακρωτηρίου

Εισαγωγή

Ολιστική προσέγγιση

Ανθρωποκεντρική-
Συμπεριληπτική πόλη

Πράσινη- οικολογική
πόλη

Διαφάνεια
Διαβούλευση
Δημοκρατία

Ποιότητα Ζωής

άνθρωπος

περιβάλλον

ανάπτυξη



1 ταυτότητα πόλης



ταυτότητα πόλης



θάλασσα

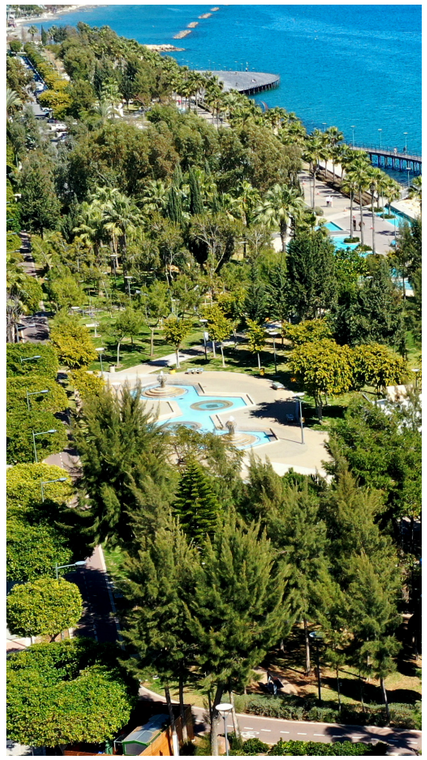

πράσινο

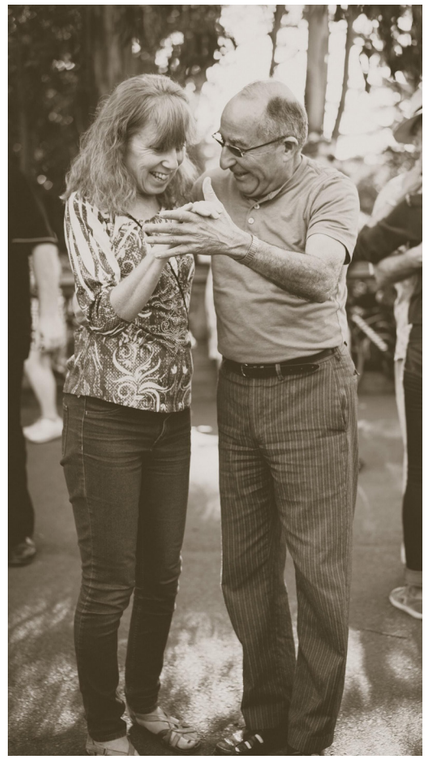

άνθρωπος

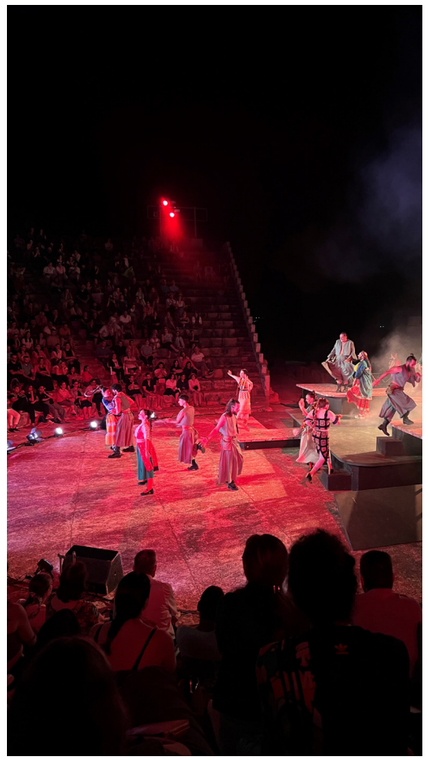

πολιτισμός

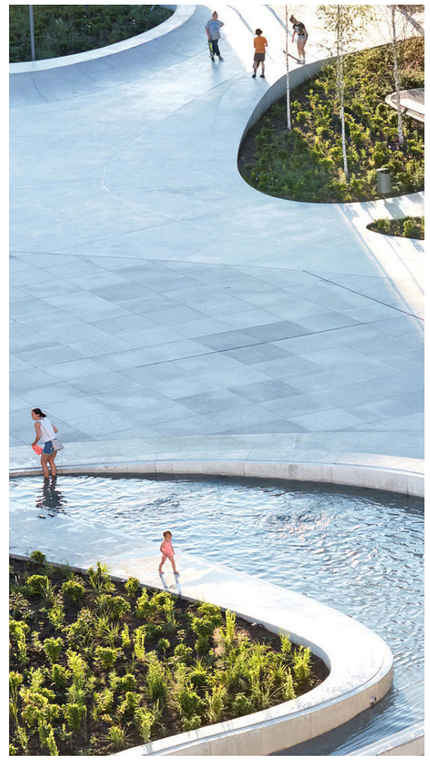

δημόσιος χώρος



2 πράσινο - περιβάλλον



πράσινο - περιβάλλον

υφιστάμενο πράσινο

ΒΑΤΙ

ΦΡΑΓΜΑ ΚΟΥΡΙΟΥ

ΠΡΟΣΤΑΤΕΥΟΜΕΝΟ ΤΟΠΙΟ

ΦΡΑΓΜΑ ΠΟΛΕΜΙΔΙΩΝ

ΧΑΜΗΛΟ ΔΑΣΟΣ ΑΓ.ΦΥΛΑΣ

ΖΩΝΗ ΠΡΟΣΤΑΣΙΑΣ

ΦΡΑΓΜΑ ΓΕΡΜΑΣΟΓΕΙΑΣ

ΖΩΝΗ ΠΡΟΣΤΑΣΙΑΣ

ΚΟΙΛΑΔΑ ΠΟΤΑΜΟΥ ΑΜΑΘΟΥ

ΑΡΧΑΙΟΛΟΓΙΚΟΣ ΧΩΡΟΣ ΑΜΑΘΟΥΝΤΑΣ

ΔΑΣΟΥΔΙ

ΚΟΙΜΗΤΗΡΙΟ

ΕΒΚΑΦ

ΔΗΜΟΣΙΟΣ ΚΗΠΟΣ

ΓΡΑΜΜΙΚΟ ΠΑΡΚΟ ΓΑΡΥΛΛΗ

ΕΚΤΡΟΠΗ ΓΑΡΥΛΛΗ

ΠΟΛΙΤΙΣΤΙΚΗ ΠΕΡΙΟΧΗ ΑΡΧΑΙΟΥ ΚΟΥΡΙΟΥ

ΥΔΡΟΒΙΟΤΟΠΟΣ ΑΛΥΚΗΣ

ΠΑΡΚΟ ΠΕΡΙΟΧΗΣ ΜΕΡΡΑ ΑΚΡΩΤΗΡΙΟΥ

- ΑΡΔΕΥΟΜΕΝΗ ΓΗ ΠΕΡΙΒΟΛΙΑ
- ΚΑΛΗ ΓΕΩΡΓΙΚΗ ΓΗ
- ΚΤΗΝΟΤΡΟΦΙΑ
- ΥΠΑΙΘΡΟΣ
- ΖΩΝΕΣ ΠΡΟΣΤΑΣΙΑΣ ΦΡΑΓΜΑΤΩΝ, ΑΡΧΑΙΟΛΟΓΙΚΟΙ ΧΩΡΟΙ ΚΑΙ ΧΩΡΟΙ ΦΥΣΙΚΗΣ ΚΑΛΛΟΝΗΣ
- ΠΡΟΣΤΑΤΕΥΟΜΕΝΟ ΤΟΠΙΟ
- ΑΣΤΙΚΟ ΠΑΡΚΟ
- ΑΛΛΟΙ ΕΛΕΥΘΕΡΟΙ ΧΩΡΟΙ (ΤΟΠΙΚΑ ΠΑΡΚΑ, ΑΘΛΟΠΑΙΔΙΕΣ, ΚΟΙΜΗΤΗΡΙΑ, ΛΩΡΙΔΕΣ ΠΡΑΣΙΝΟΥ, κ.α.)



πράσινο - περιβάλλον

υφιστάμενο πράσινο που αξιοποιείται

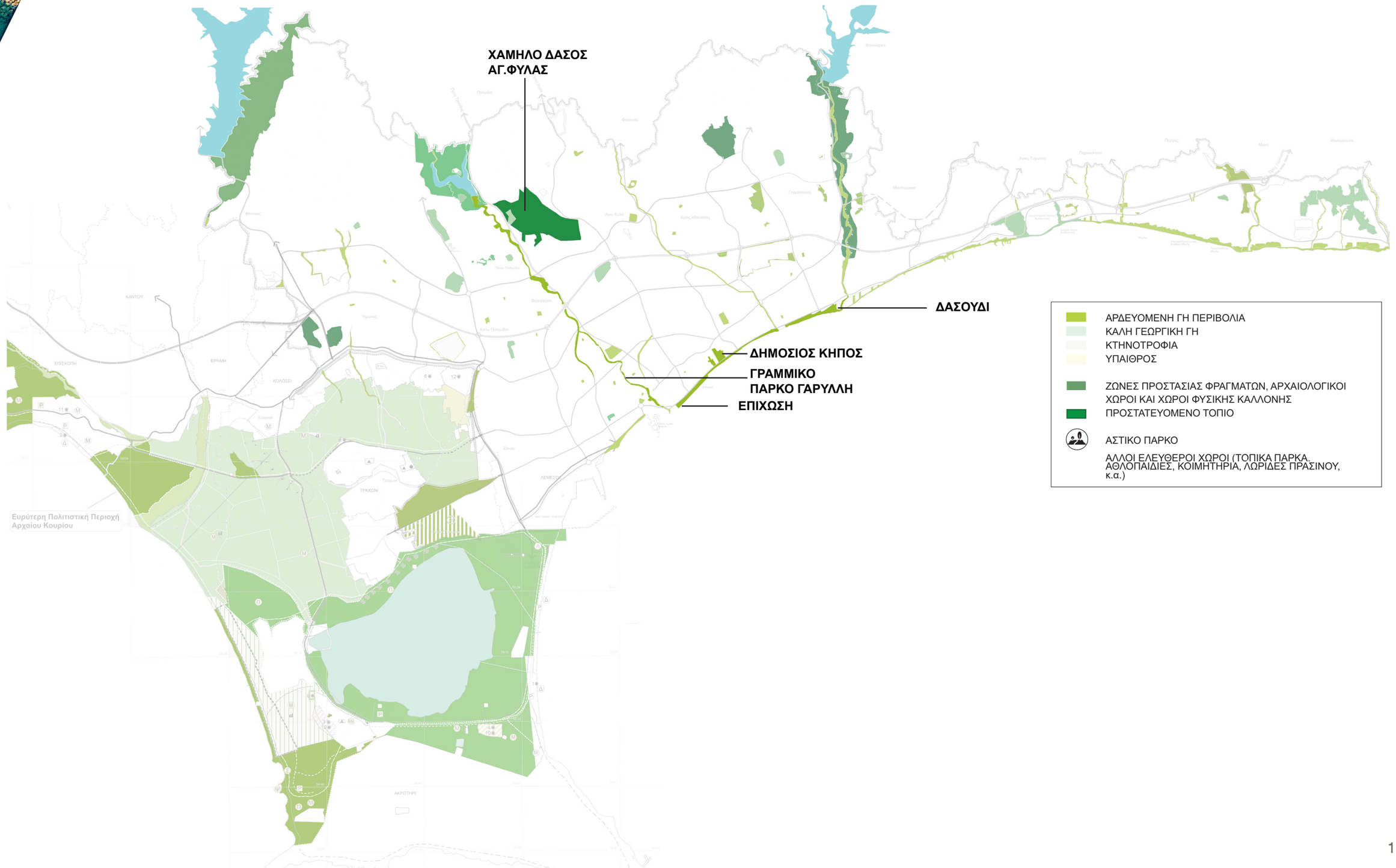



πράσινο - περιβάλλον

Μόλος

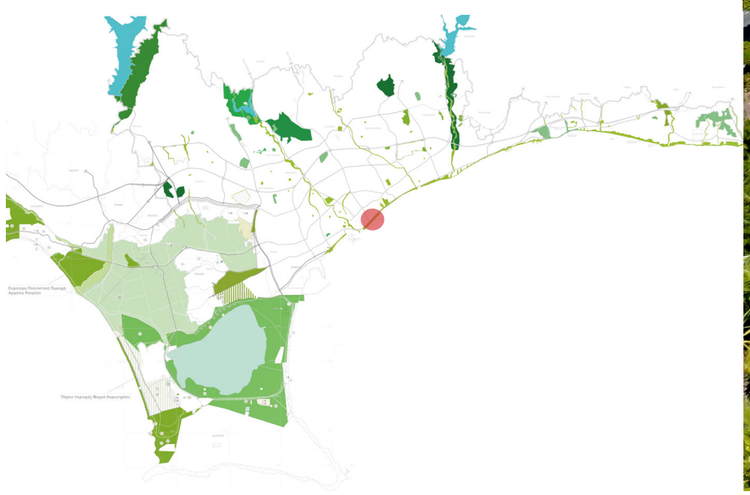





πράσινο - περιβάλλον

Δημόσιος Κήπος - ΓΣΟ

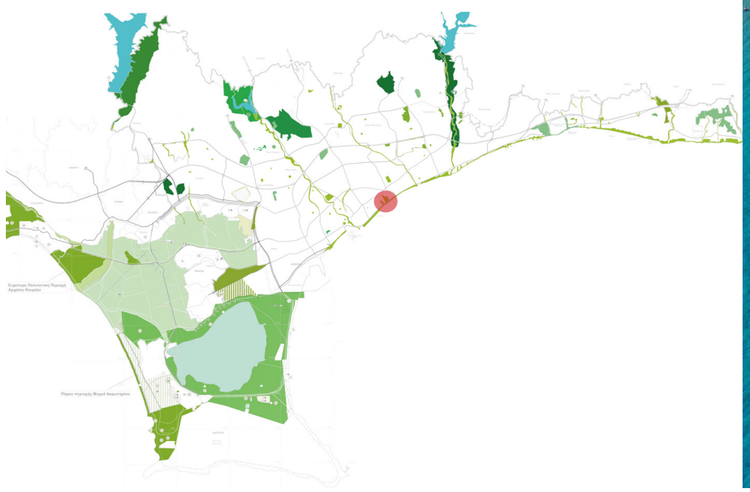





πράσινο - περιβάλλον

Δασούδι

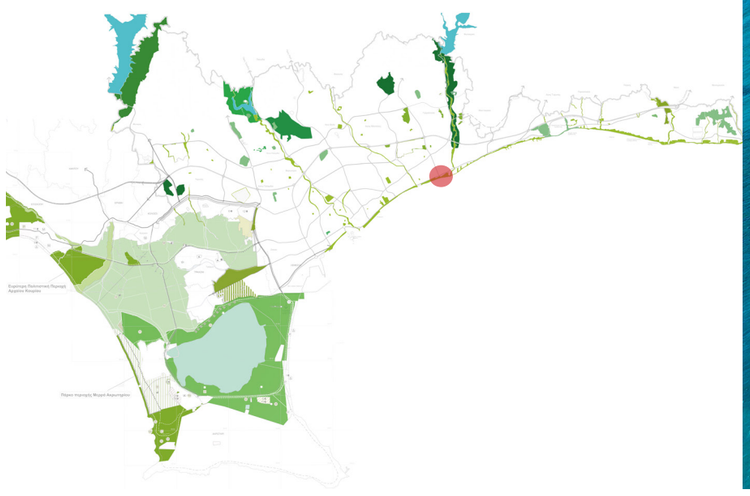





πράσινο - περιβάλλον

ΕΒΚΑΦ

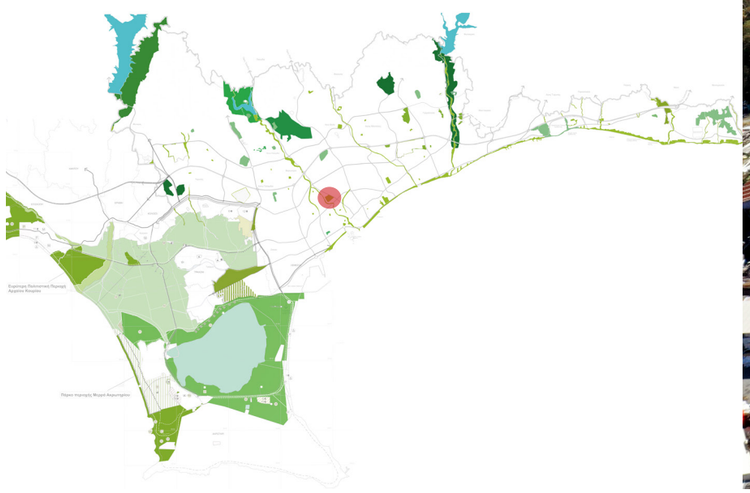





πράσινο - περιβάλλον

Γραμμικό Πάρκο Γαρύλλη



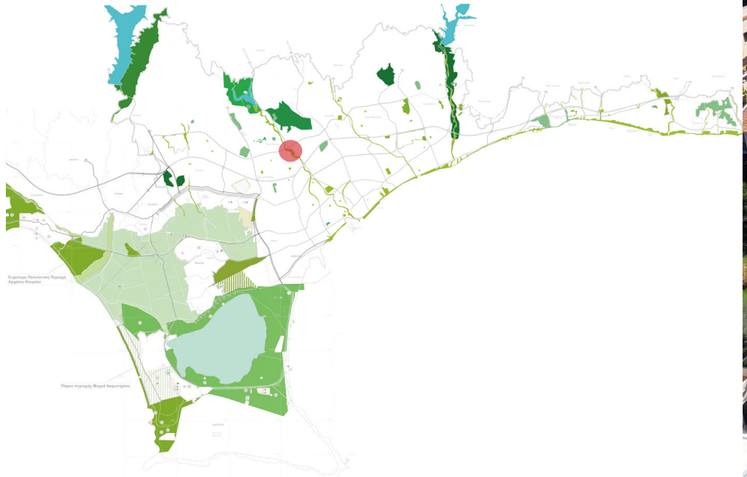



πράσινο - περιβάλλον

Τσίρειο Στάδιο

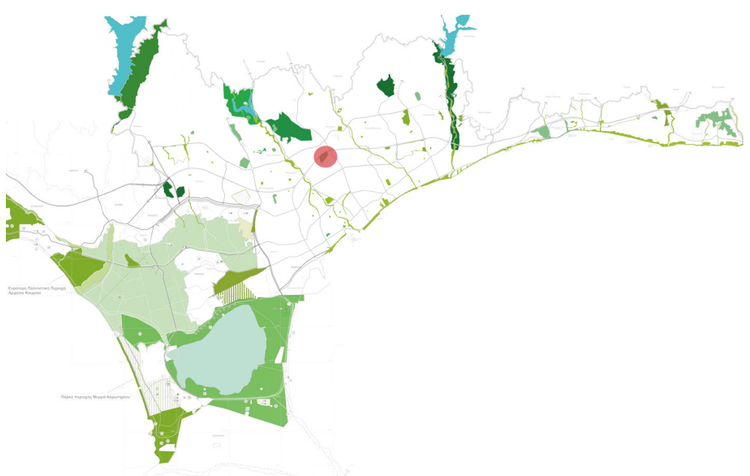





πράσινο - περιβάλλον

Χαμηλό Δάσος Αγίας Φύλας

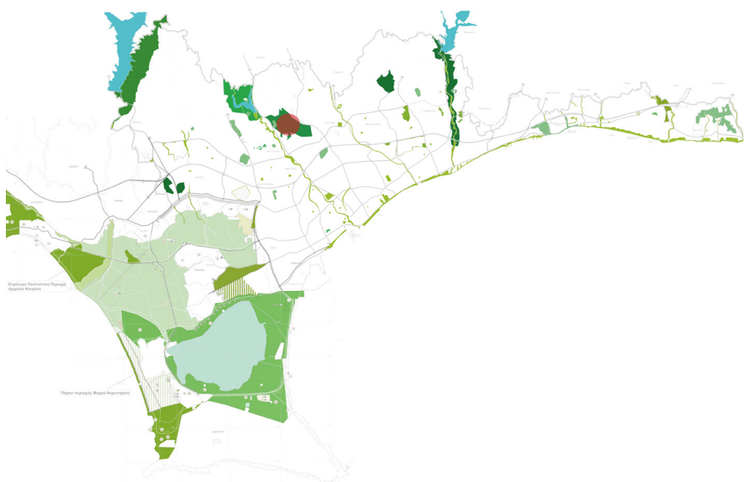





πράσινο - περιβάλλον

Φράγμα Πολεμιδιών



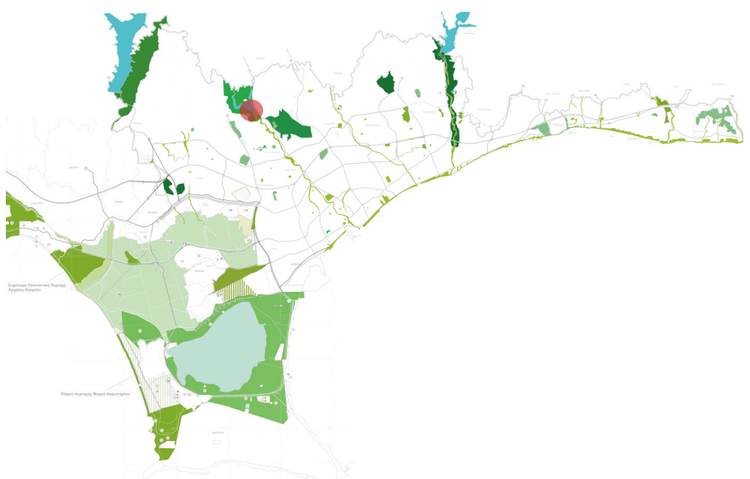



πράσινο - περιβάλλον

Βατί

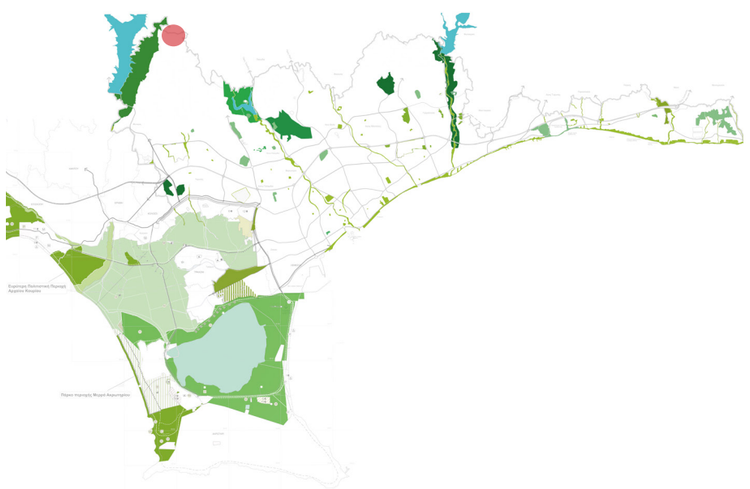





πράσινο - περιβάλλον

“Πράσινη Πόλη”

i. Μητροπολιτικό Πάρκο

ii. Πράσινες Διαδρομές

iii. Πάρκο Ακταίας Οδού

iv. Ενίσχυση Αστικού Πρασίνου

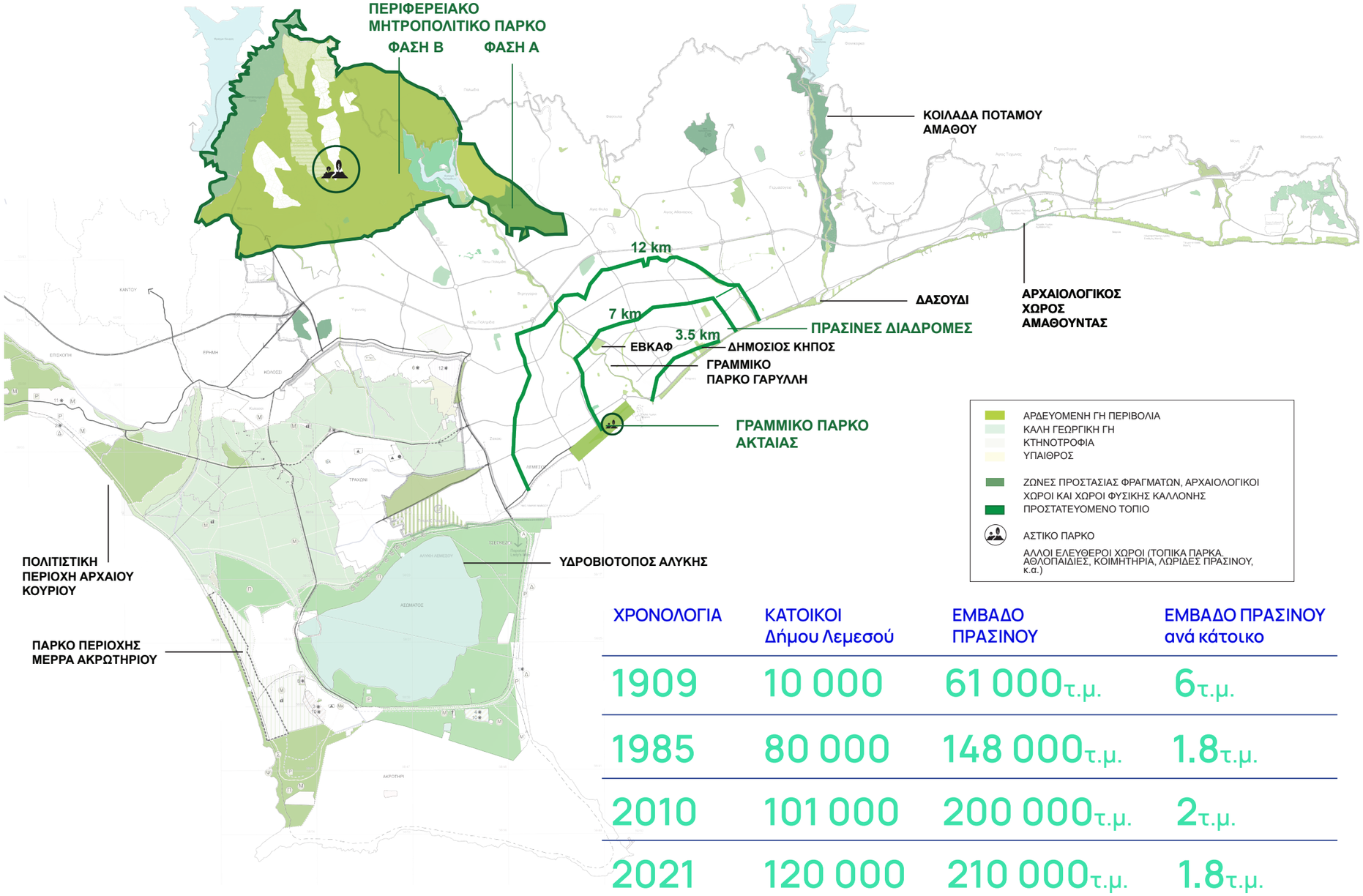

ΧΡΟΝΟΛΟΓΙΑ	ΚΑΤΟΙΚΟΙ Δήμου Λεμεσού	ΕΜΒΑΔΟ ΠΡΑΣΙΝΟΥ	ΕΜΒΑΔΟ ΠΡΑΣΙΝΟΥ ανά κάτοικο
1909	10 000	61 000τ.μ.	6τ.μ.
1985	80 000	148 000τ.μ.	1.8τ.μ.
2010	101 000	200 000τ.μ.	2τ.μ.
2021	120 000	210 000τ.μ.	1.8τ.μ.
2031	150 000	1 700 000 τ.μ.	11τ.μ.



πράσινο - περιβάλλον

Μητροπολιτικό Πάρκο

- ανεπαρκείς υφιστάμενοι χώροι αστικού πρασίνου και ανάγκη για δημιουργία ενός Μητροπολιτικού Πάρκου

Εμβαδό ≈ 20 km

ΦΑΣΗ Α
-ολιστικός χωροταξικός σχεδιασμός
-σταδιακή μετακίνηση οχληρών χρήσεων
-διαμόρφωση ζωνών προστασίας του φράγματος Πολεμιδιών

ΦΑΣΗ Β
-εφαρμογή αστικού αναδασμού
-μεταφορά αναπτυξιακών δικαιωμάτων

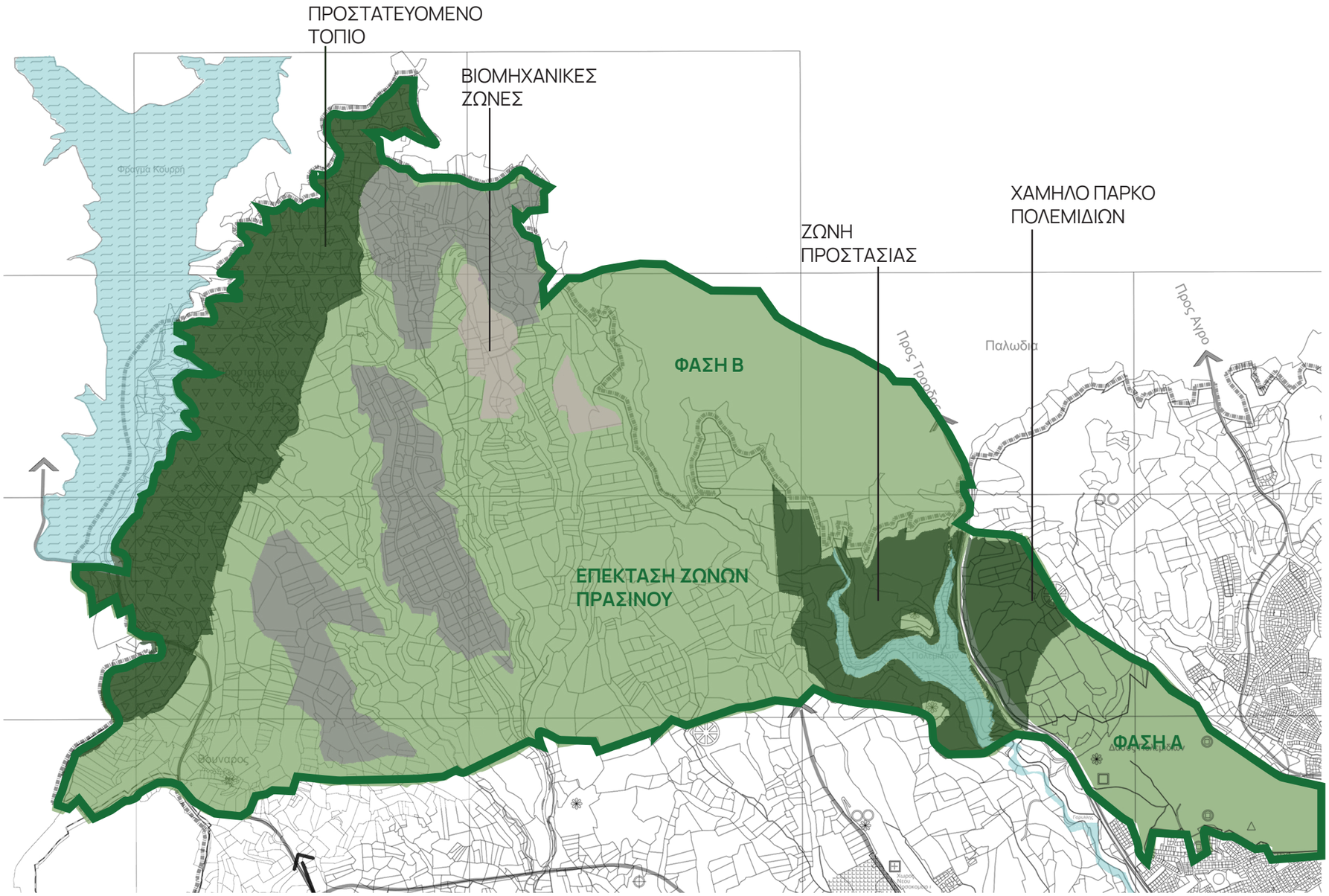
ΠΡΟΣΤΑΤΕΥΟΜΕΝΟ ΤΟΠΙΟ
ΒΙΟΜΗΧΑΝΙΚΕΣ ΖΩΝΕΣ
ΖΩΝΗ ΠΡΟΣΤΑΣΙΑΣ
ΧΑΜΗΛΟ ΠΑΡΚΟ ΠΟΛΕΜΙΔΙΩΝ
ΦΑΣΗ Β
ΕΠΕΚΤΑΣΗ ΖΩΝΩΝ ΠΡΑΣΙΝΟΥ
ΦΑΣΗ Α
Φράγμα Κούρη
Παλωδιά
Προς Άνυρο
Προς Τραχώνι
Θόρικος
Θόρικος
Θόρικος



πράσινο - περιβάλλον

μητροπολιτικό πάρκο

- ένταξη διευκολύνσεων αναψυχής, ψυχαγωγίας και άθλησης όπου θα συμπεριλαμβάνονται όλες οι ηλικιακές ομάδες και προσβασιμότητα ΑΜΕΑ.





Lizard Log Parklands, McGregor Coxall, Australia





Tagus Linear Park, Topiaris, Portugal



πράσινο - περιβάλλον

ενεργειακές κοινότητες

- ένταξη ενεργειακών κοινοτήτων

-αξιοποίησή ενεργειακού αποθέματος στο Βατί



Colorado 'solar garden'



Inazin Power Ltd Solar Park



πράσινο - περιβάλλον

γραμμικό πάρκο Ακταίας

- επέκταση Γραμμικού Πάρκου Γαρύλλη.

- αναβάθμιση και αναβίωση της περιοχής παλαιού και νέου λιμανιού

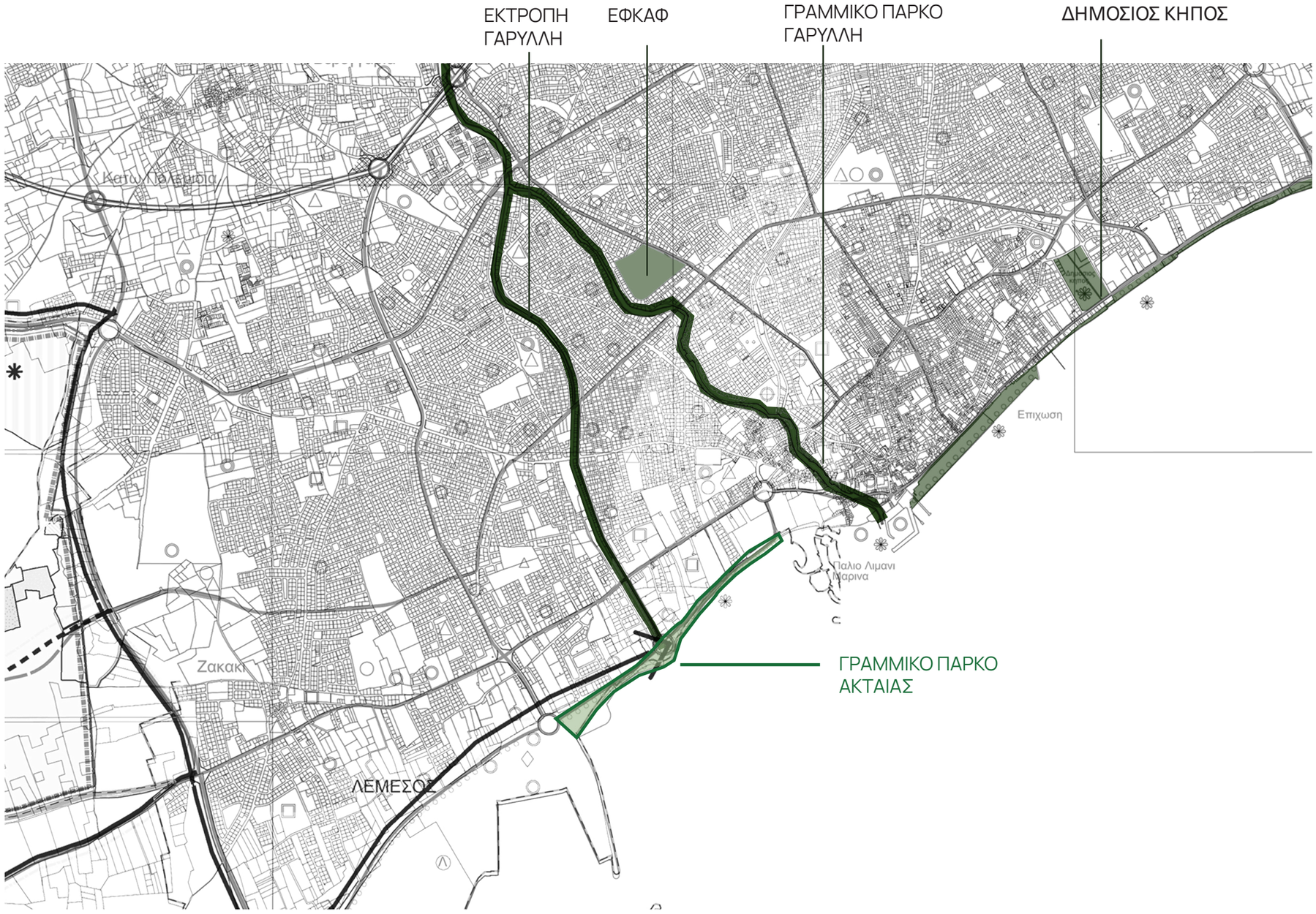



πράσινο - περιβάλλον

γραμμικό πάρκο Ακταίας



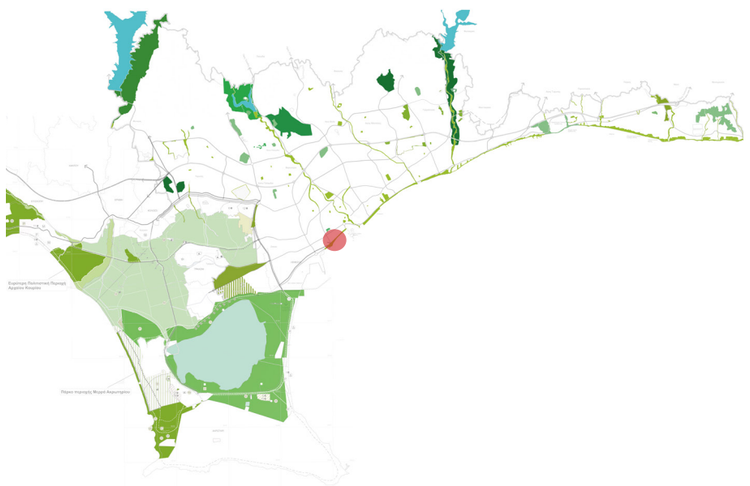



πράσινο - περιβάλλον

γραμμικό πάρκο Ακταίας

- δυνατότητα δημιουργίας χώρων πρασίνου, καθιστικών χώρων και χώρων ψυχαγωγίας





IJsselkade in Zutphen, Netherlands







Tagus Linear Park, Topiaris, Portugal



πράσινο - περιβάλλον

πράσινες διαδρομές

- ενίσχυση και ενοποίηση του πράσινου δικτύου της πόλης μέσω «πράσινων διαδρομών»

- συνεισφορά στην αναψυχή των κατοίκων και τη δημόσια υγεία

- προσφορά εναλλακτικών τρόπων διακίνησης στην πόλη

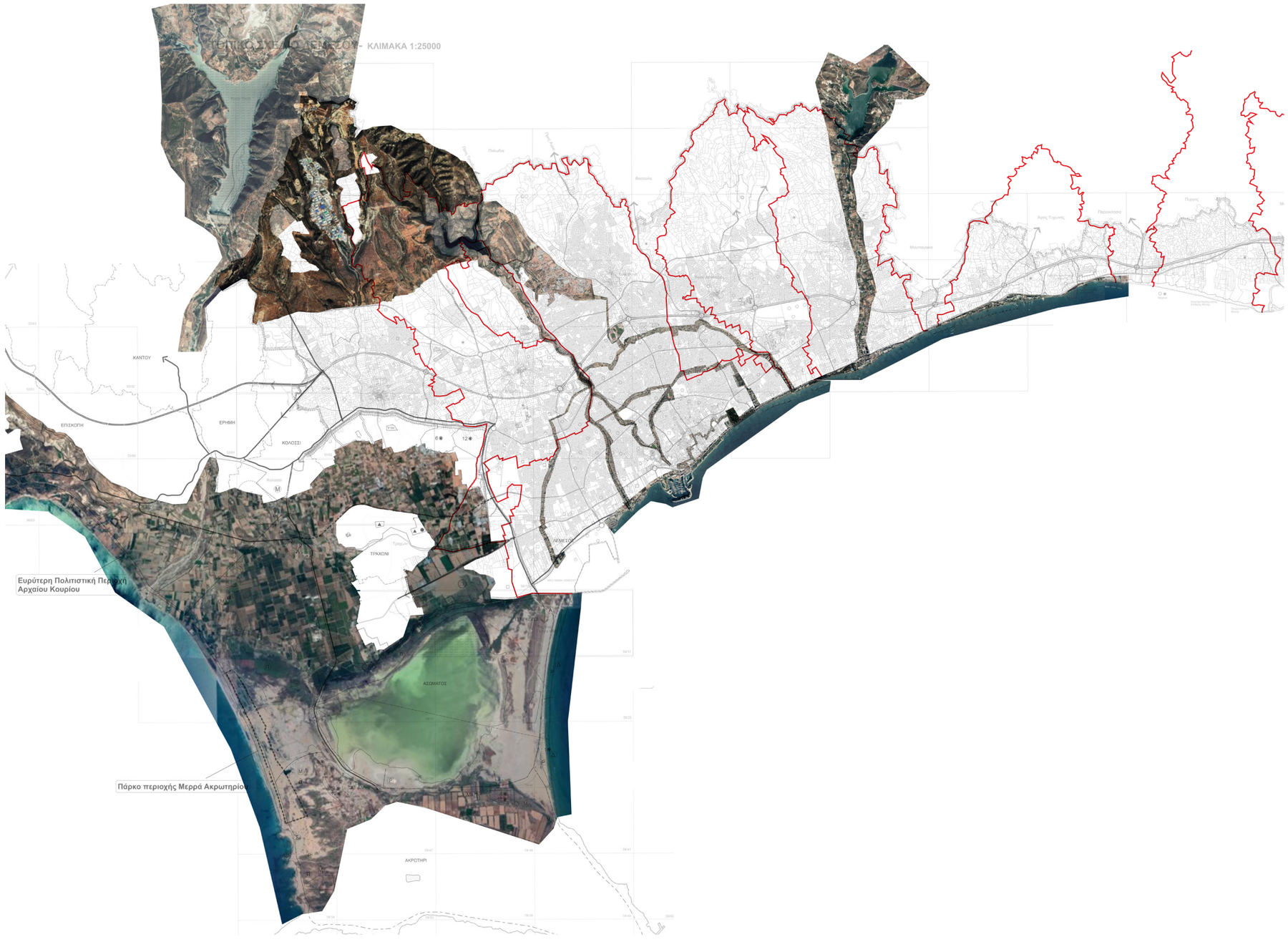



πράσινο - περιβάλλον

πράσινες διαδρομές

- εσωτερικοί πράσινοι δακτύλιοι και διαδρομές που μετατρέπουν την πόλη σε μια «πράσινη όαση»

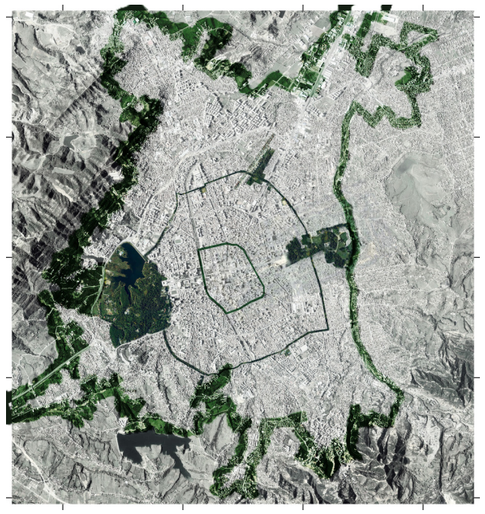





Tirana 2030, Stefano Boeri in collaboration with UNLAB and IND

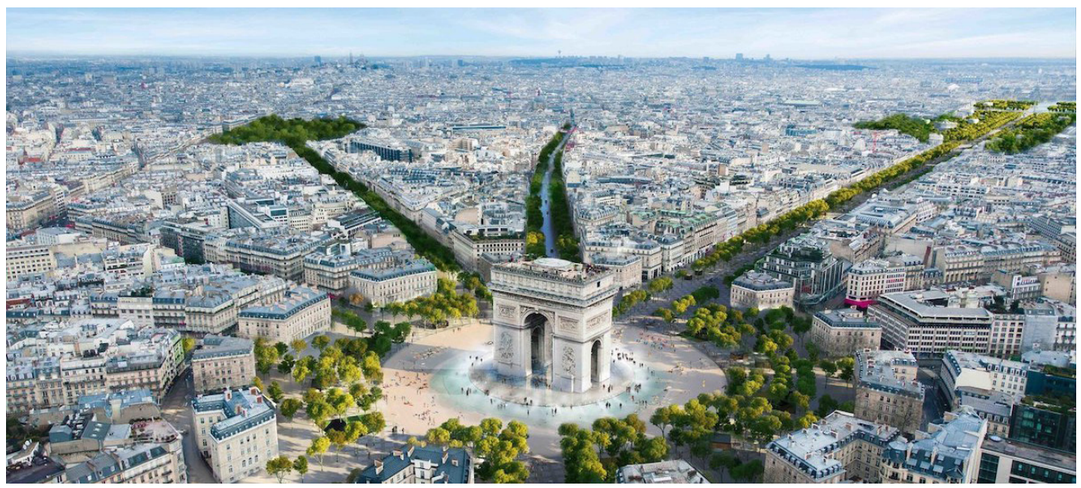



Ανάπλαση του Champs-Élysées, by Philippe Chiambaretta



πράσινο - περιβάλλον

περιβαλλοντικές υποδομές- καθαριότητα

- εκσυγχρονισμός στη διαχείριση αποβλήτων σκύβαλων, ανακύκλωση και καθαριότητα πόλης

-εκσυγχρονισμός στόλου και εξοπλισμού καθαριότητας

-αξιοποίηση των νέων τεχνολογιών

-ανάπτυξη υποδομών με όρους αειφορίας

- προώθηση κυκλικής οικονομίας

- διεύρυνση αντιπλημμυρικών έργων και λιμνών κατακράτησης περιμετρικά αστικών περιοχών









πράσινο - περιβάλλον

ευημερία ζώων

- πρόγραμμα ενημέρωσης ‘ευθύνης’ κατοικίδιου

- Μονάδα ελέγχου υποχρεωτικού microchip

- δημιουργία πάρκου για ζώα

-πρόγραμμα καταγραφής αδέσποτων ζώων

- εγκατάσταση καλάθων υγιεινής των ζώων

-κατάργηση αιχμαλωσίας στον ζωολογικό κήπο



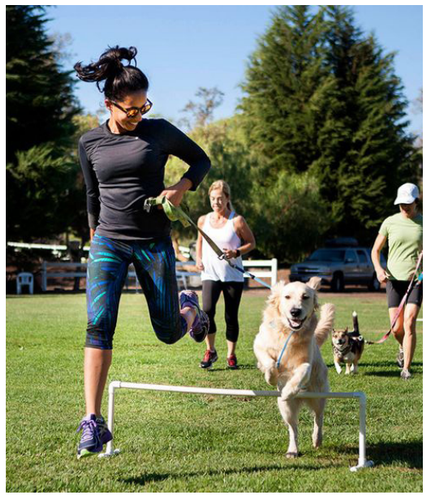





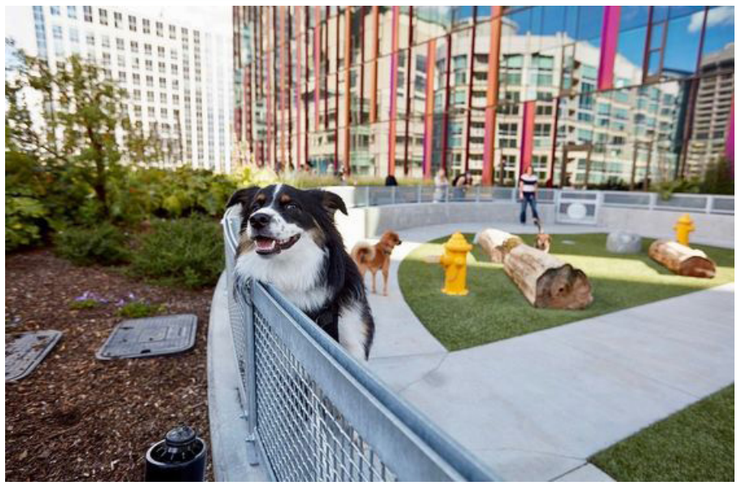

Πρόταση για μελλοντικό πάρκο σκύλων “Ruff draft” στο Σικάγο, Lincoln Yards development



πράσινο - περιβάλλον

αέρας και θόρυβος

- εγκατάσταση μονάδας ελέγχου ποιότητας αέρα στο λιμάνι,σε κυκλικούς κόμβους και βιομηχανικές περιοχές

- απαγόρευση χρήσης γεννητριών από τα πλοία εντός λιμένα

-έλεγχος θορύβου σε κύριες οδικές αρτηρίες, κέντρο πόλης και προώθησης άμεσης αντιμετώπισης











πράσινο - περιβάλλον

Θαλάσσα

- έλεγχος ποιότητας Θαλάσσιου νερού

- επιτήρηση Θάλασσας

-συνεργασία Δήμου, Μαρίνα Λεμεσού και Αρχής Λιμένων για ανταλλαγή πληροφοριών σε σχέση με τη διαχήρηση αποβλήτων

-εμπλουτισμός τεχνητού υφάλου με νέες ποντίσεις παλαιών σκαφών ή αντικειμένων για δημιουργία ελκυστικού καταδυτικού πάρκου και ανάπτυξη βιοποικιλότητας











α. οδικό δίκτυο

3 κυκλοφορία - κινητικότητα - δημόσιος χώρος



οδικό δίκτυο

Βόρειος Παρακαμπτήριος, Παρακαμπτήριος Αγ.Φύλας & Εσωτερικός Δακτύλιος

i. κατασκευή Βόρειου Παρακαμπτήριου - Περιφερειακού πόλης - για αντιμετώπιση κυκλοφοριακών προβλημάτων στους κόμβους

Φάση Α:
Σύνδεση Ευαγόρα Λανίτη με οδό Συνεργατισμού στα Κάτω Πολεμίδια

Φάση Β:
Σύνδεση παραλίας με Βόρειο Παρακαμπτήριο διαμέσου Γρίβα Διγενή και Αγ.Αθανασίου

Φάση Γ:
Σύνδεση Αγ. Φύλας με Δήμο Αγ.Αθανασίου

ii. μονοδρόμηση κύριων αρτηριών και δημιουργία λεωφορειολωρίδων - εσωτερικός δακτύλιος πόλης -για σύντομες και γρήγορες διαδρομές λεωφορείων

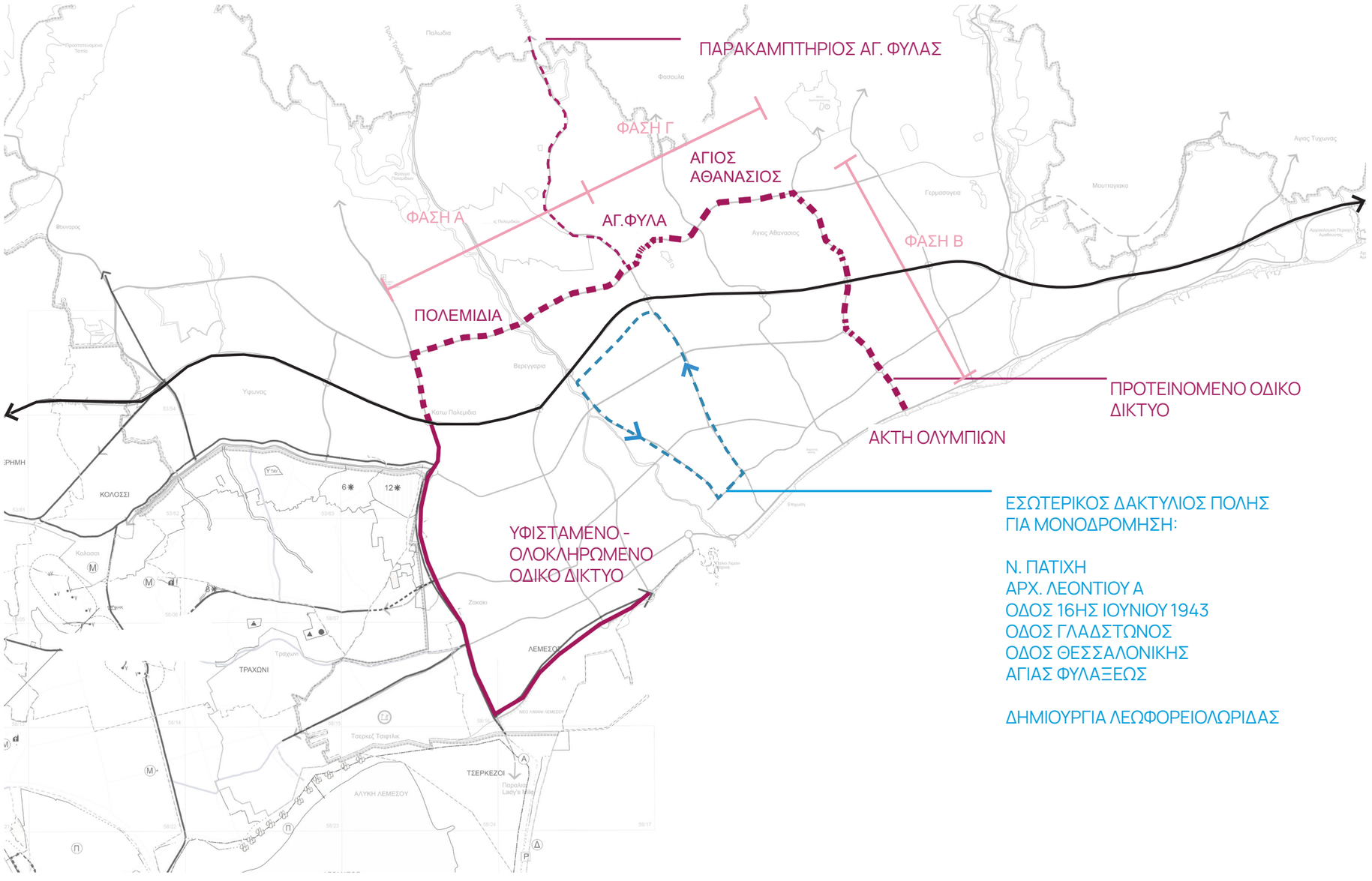



οδικό δίκτυο

Μέσα Μαζικής Μεταφοράς

- σχεδιασμός ενός ολοκληρωμένου δικτύου μέσων μαζικής συγκοινωνίας

- αύξηση των εναλλακτικών τρόπων διακίνησης (όπως ποδήλατο, ηλεκτρικά ποδήλατα, με τα πόδια)

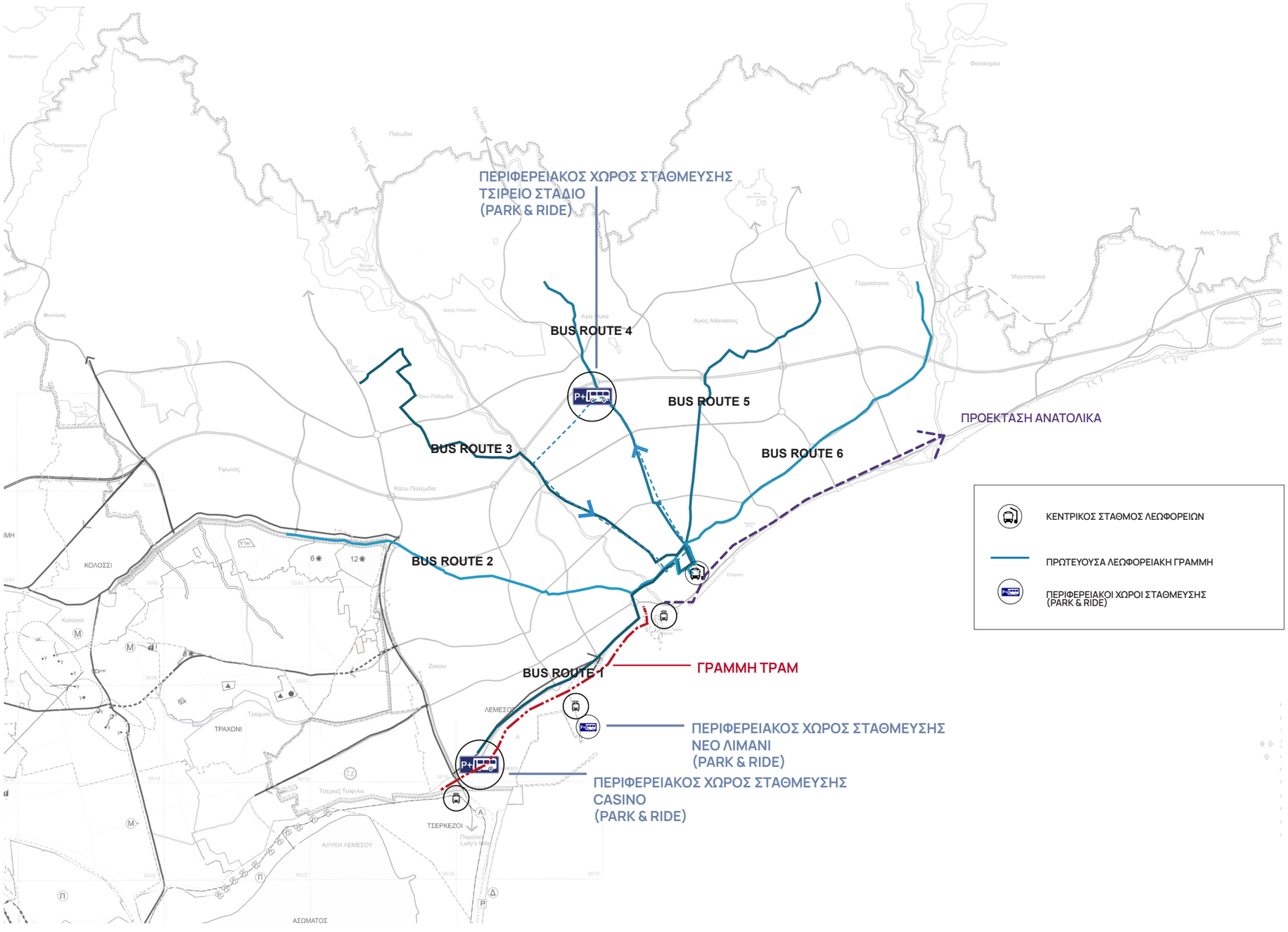



οδικό δίκτυο

περιφερειακοί χώροι στάθμευσης

- δημιουργία γραμμής τραμ από την περιοχή του Καζίνο μέχρι το κέντρο της πόλης

- δημιουργία περιφερειακών χώρων στάθμευσης (park&ride) για κυκλοφοριακή αποσυμφόρηση

- προτεινόμενα εναλλακτικά μέσα μαζικής μεταφοράς με μείωση των οχημάτων και κυκλοφοριακής κίνησης στο κέντρο της πόλης

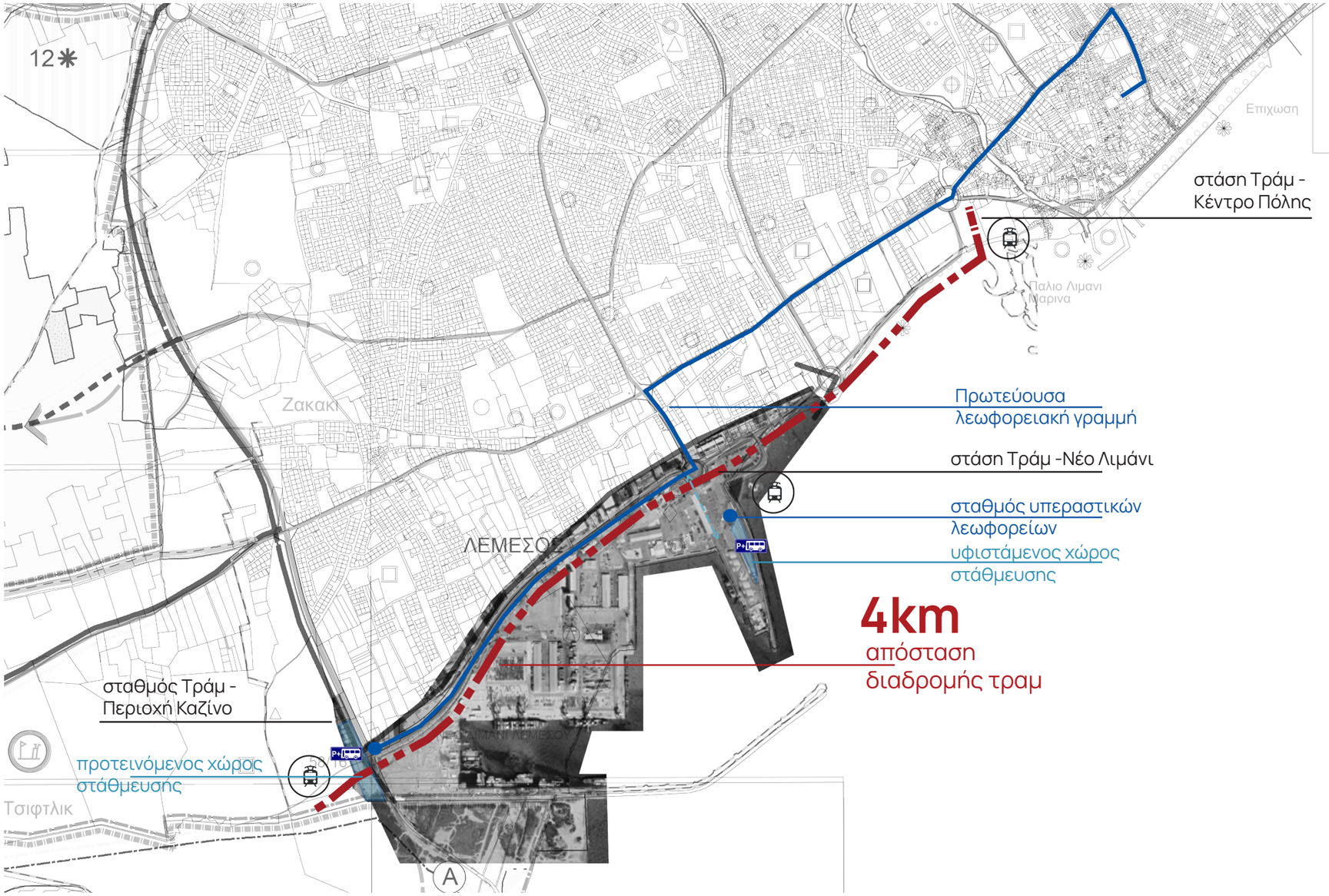

Προτεινόμενοι περιφερειακοί χώροι στάθμευσης Λιμανιού



οδικό δίκτυο

γραμμή τραμ

- αποτελεί ένα από τα αποτελεσματικότερα μέσα μαζικής μεταφοράς και χρησιμοποιείται ευρέως στα μεγαλύτερα αστικά κέντρα του κόσμου





Πρόταση για ηλεκτρικό τραμ σταθερής τροχιάς στην Καλαμάτα

- διακριτική επέμβαση στο δημόσιο χώρο και εναρμονίζεται εύκολα με το υφιστάμενο περιβάλλον





Γραμμή Τραμ, Νίκαια, Γαλλία



β. δίκτυο ποδηλατοδρόμων/ πεζοδρόμων

3 κυκλοφορία - κινητικότητα - δημόσιος χώρος



δίκτυο ποδηλατοδρόμων/πεζοδρόμων

ενοποίηση αρχαιολογικών χώρων - μπλε διαδρομή

3β

- σύνδεση και ανάδειξη αρχαιολογικών χώρων μεταξύ Αρχαίου Κουρίου και αρχαιολογικής περιοχής Αμαθούντας - 30km

- σύνδεση χώρων πρασίνου και χώρων ενδιαφέροντος, μεταξύ Αλυκής Ακρωτηρίου, ευκαλυπτώνα, Ακτής Κυβερνήτη

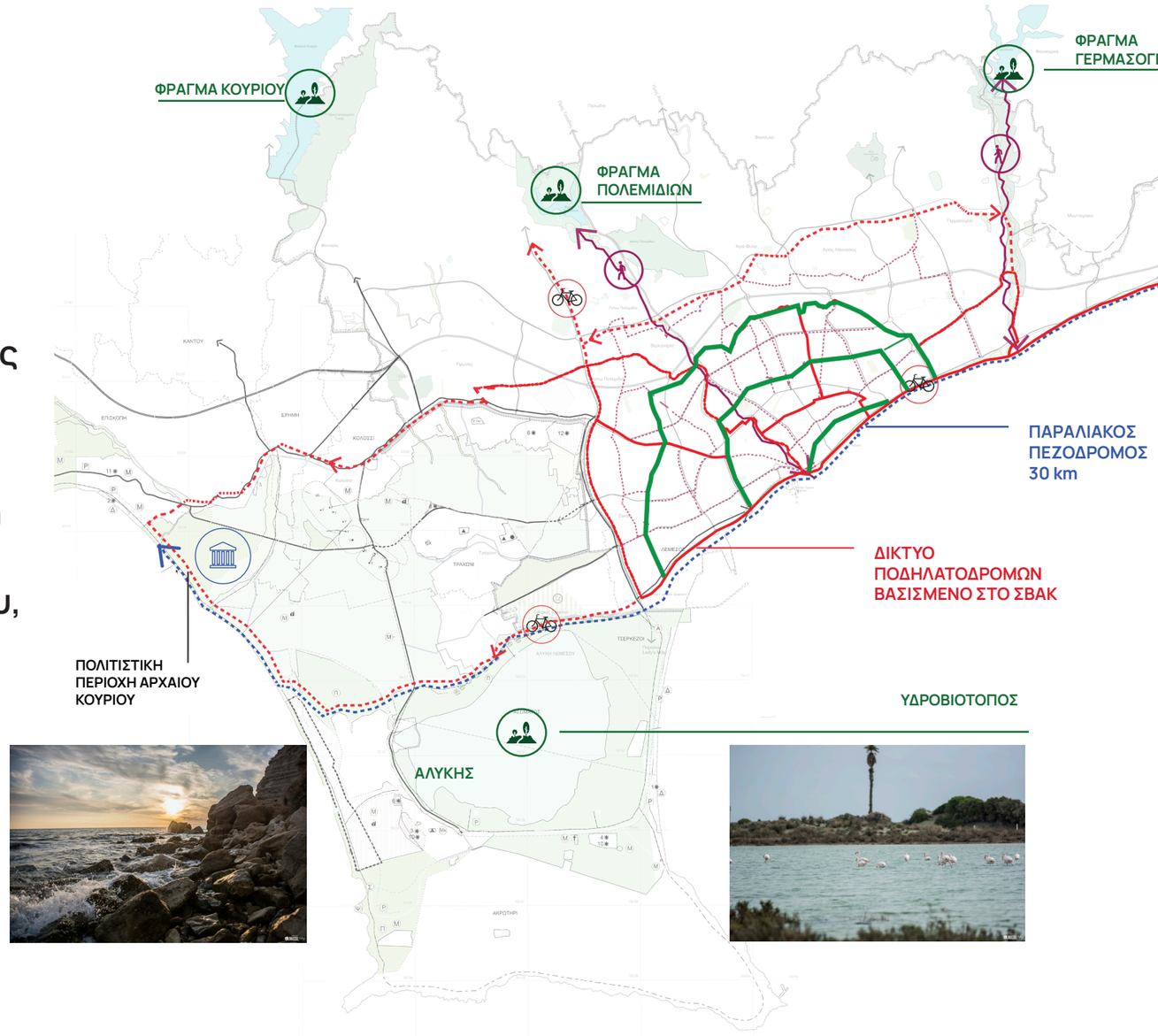





δίκτυο ποδηλατοδρόμων/πεζοδρόμων

ενοποίηση γειτονιών

3β

- δημιουργία πράσινων διαδρομών

-λεωφόρος πεζών και ποδηλατών

- ενοποίηση γειτονιών και σύνδεσης του κέντρου μέσω δικτύου ποδηλατοδρόμων και πεζοδρόμων

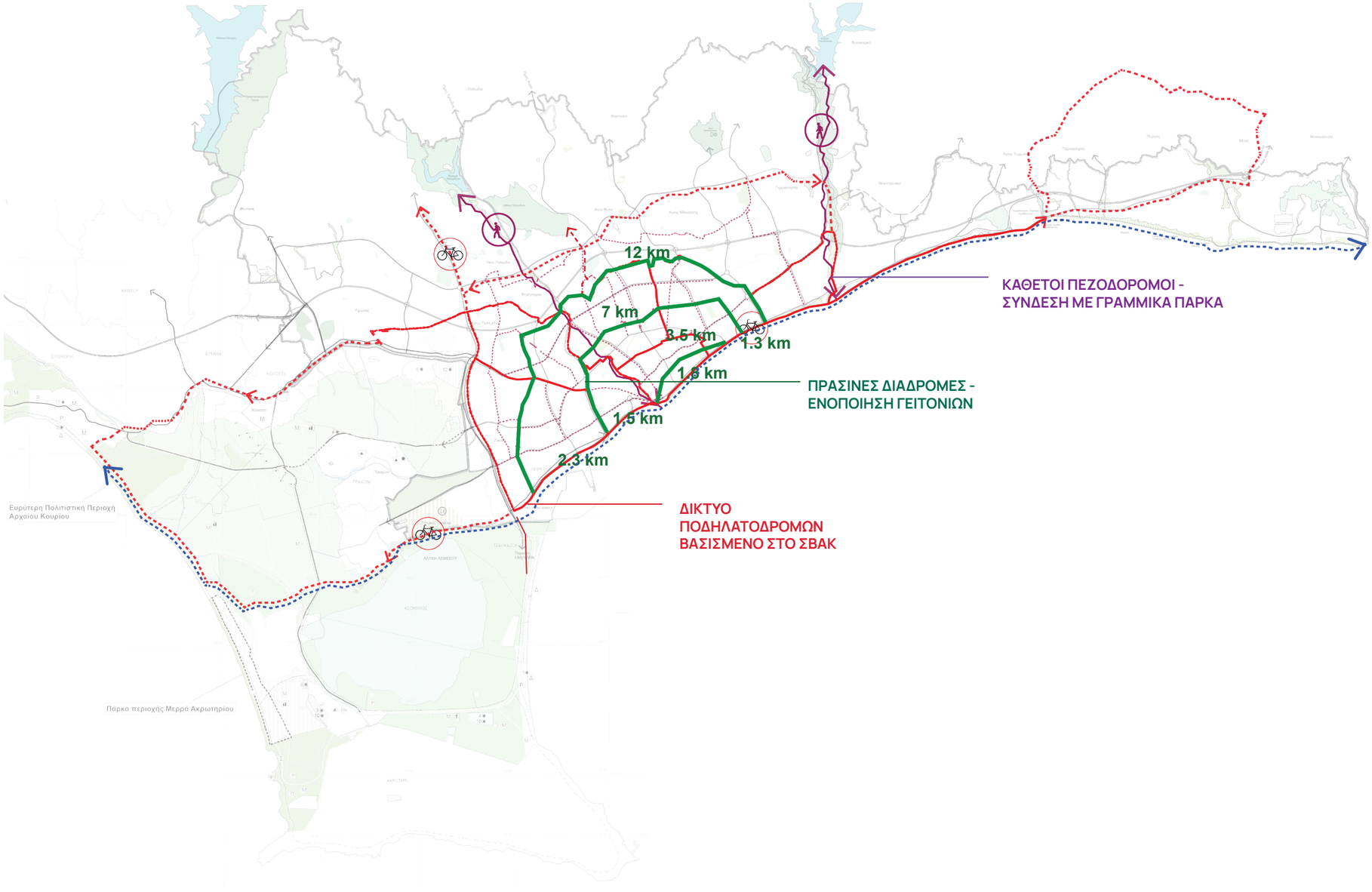



δίκτυο ποδηλατοδρόμων/πεζοδρόμων

γέφυρα πεζών και ποδηλάτων

3β

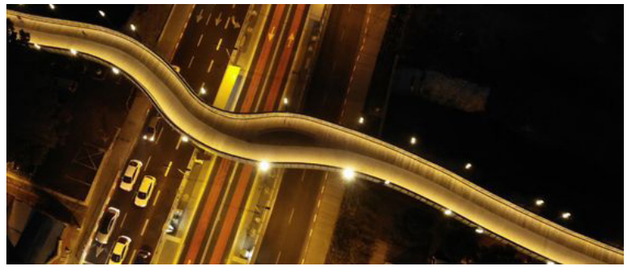

The Gdora Bridge, Israel, 2019

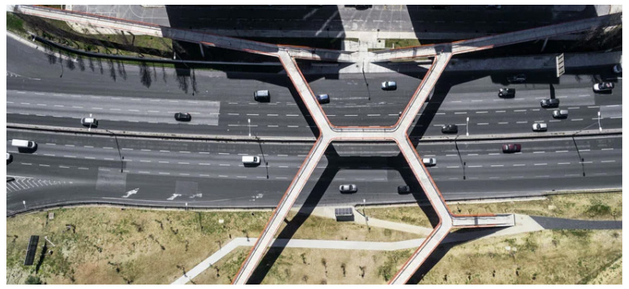

Pedestrian & cycling bridge, Lisbon, 2015

- καλύτερη διακίνηση στην πόλη με σύνδεση της συνοικίας της Αγ.Φύλας με το κέντρο της πόλης

- υπέργεια σύνδεση στο Τσίρειο Στάδιο (γέφυρα πεζών και ποδηλατών) για ασφαλή και εύκολη διακίνηση

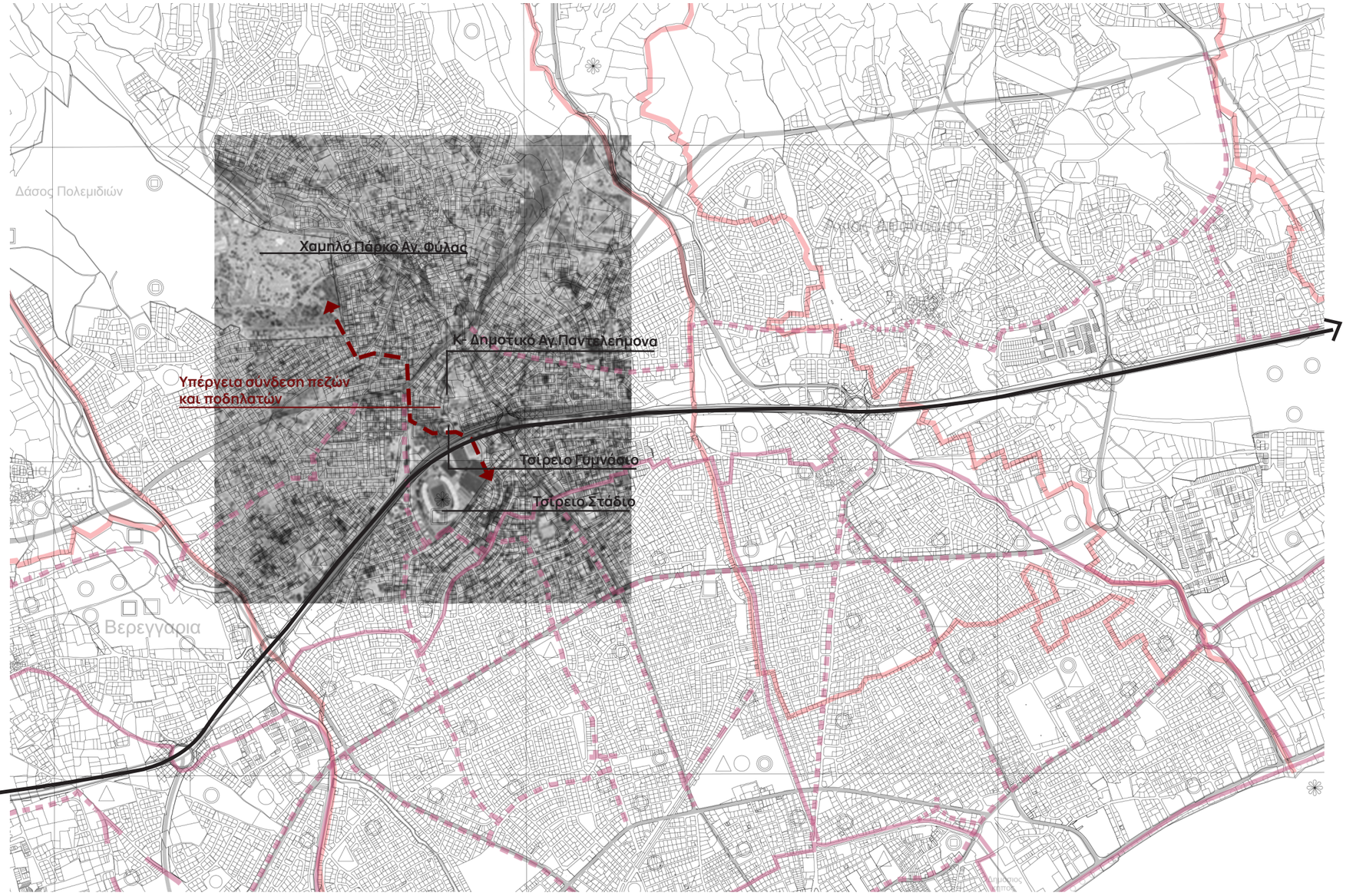



δίκτυο ποδηλατοδρόμων/πεζοδρόμων

3β

ενοποίηση δημόσιων χώρων - σχολείων

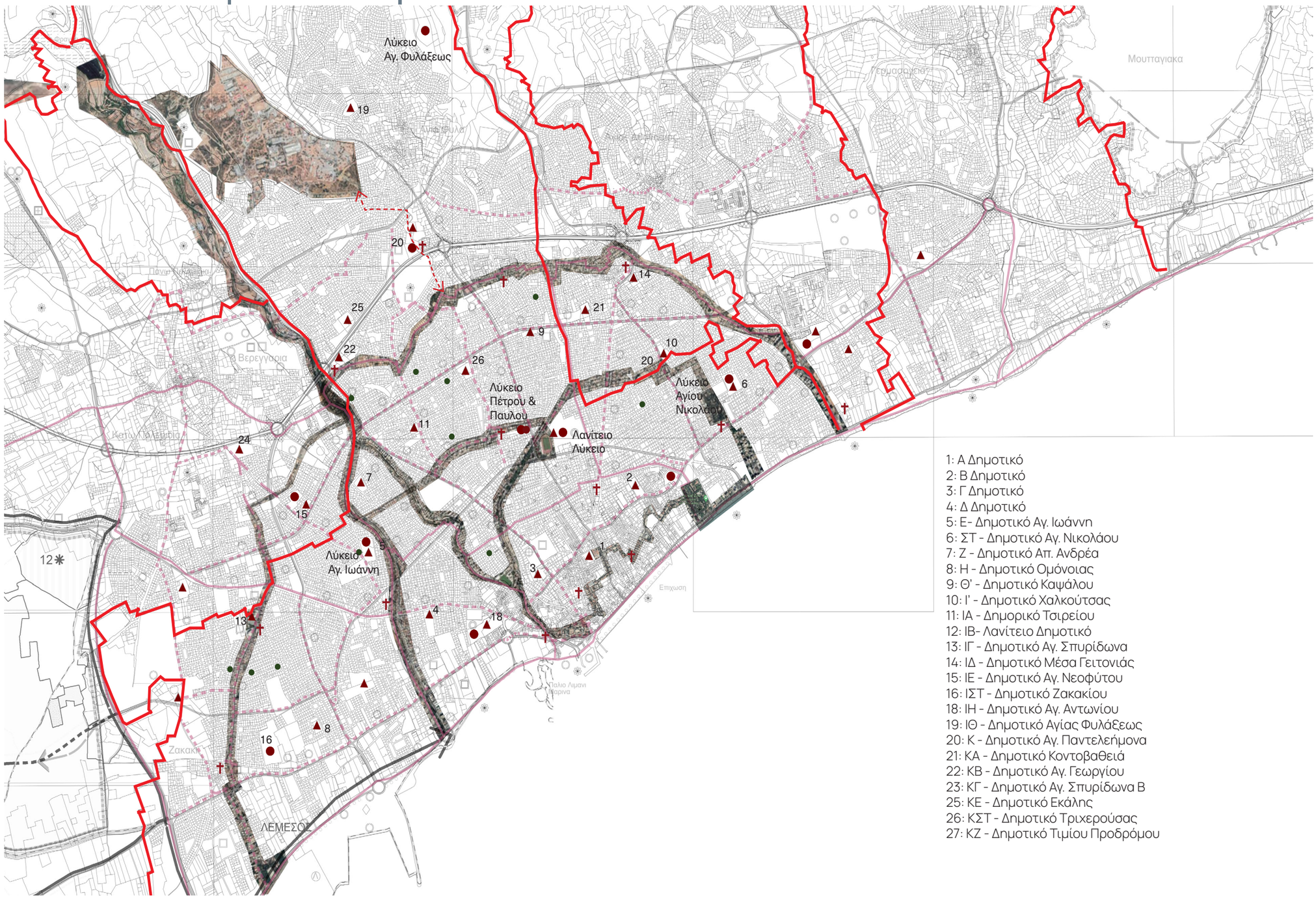

1: Α Δημοτικό
2: Β Δημοτικό
3: Γ Δημοτικό
4: Δ Δημοτικό
5: Ε- Δημοτικό Αγ. Ιωάννη
6: ΣΤ - Δημοτικό Αγ. Νικολάου
7: Ζ - Δημοτικό Απ. Ανδρέα
8: Η - Δημοτικό Ομόνοιας
9: Θ' - Δημοτικό Καψάλου
10: Ι' - Δημοτικό Χαλκούτσας
11: ΙΑ - Δημορικό Τσιρείου
12: ΙΒ- Λανίτειο Δημοτικό
13: ΙΓ - Δημοτικό Αγ. Σπυρίδωνα
14: ΙΔ - Δημοτικό Μέσα Γειτονιάς
15: ΙΕ - Δημοτικό Αγ. Νεοφύτου
16: ΙΣΤ - Δημοτικό Ζακακίου
18: ΙΗ - Δημοτικό Αγ. Αντωνίου
19: ΙΘ - Δημοτικό Αγίας Φυλάξεως
20: Κ - Δημοτικό Αγ. Παντελεήμονα
21: ΚΑ - Δημοτικό Κοντοβαθειά
22: ΚΒ - Δημοτικό Αγ. Γεωργίου
23: ΚΓ - Δημοτικό Αγ. Σπυρίδωνα Β
25: ΚΕ - Δημοτικό Εκάλης
26: ΚΣΤ - Δημοτικό Τριχερούσας
27: ΚΖ - Δημοτικό Τιμίου Προδρόμου



πράσινη διαδρομή

ενοποίηση γειτονιών

3β

- ασφαλή διακίνηση μεταξύ δημόσιων χώρων, σχολεία, εκκλησίες, πάρκα

- εναλλακτικοί τρόποι διακίνησης με σκοπό την αλληλεπίδραση μεταξύ κατοίκων και μείωση της κυκλοφοριακής συμφόρησης

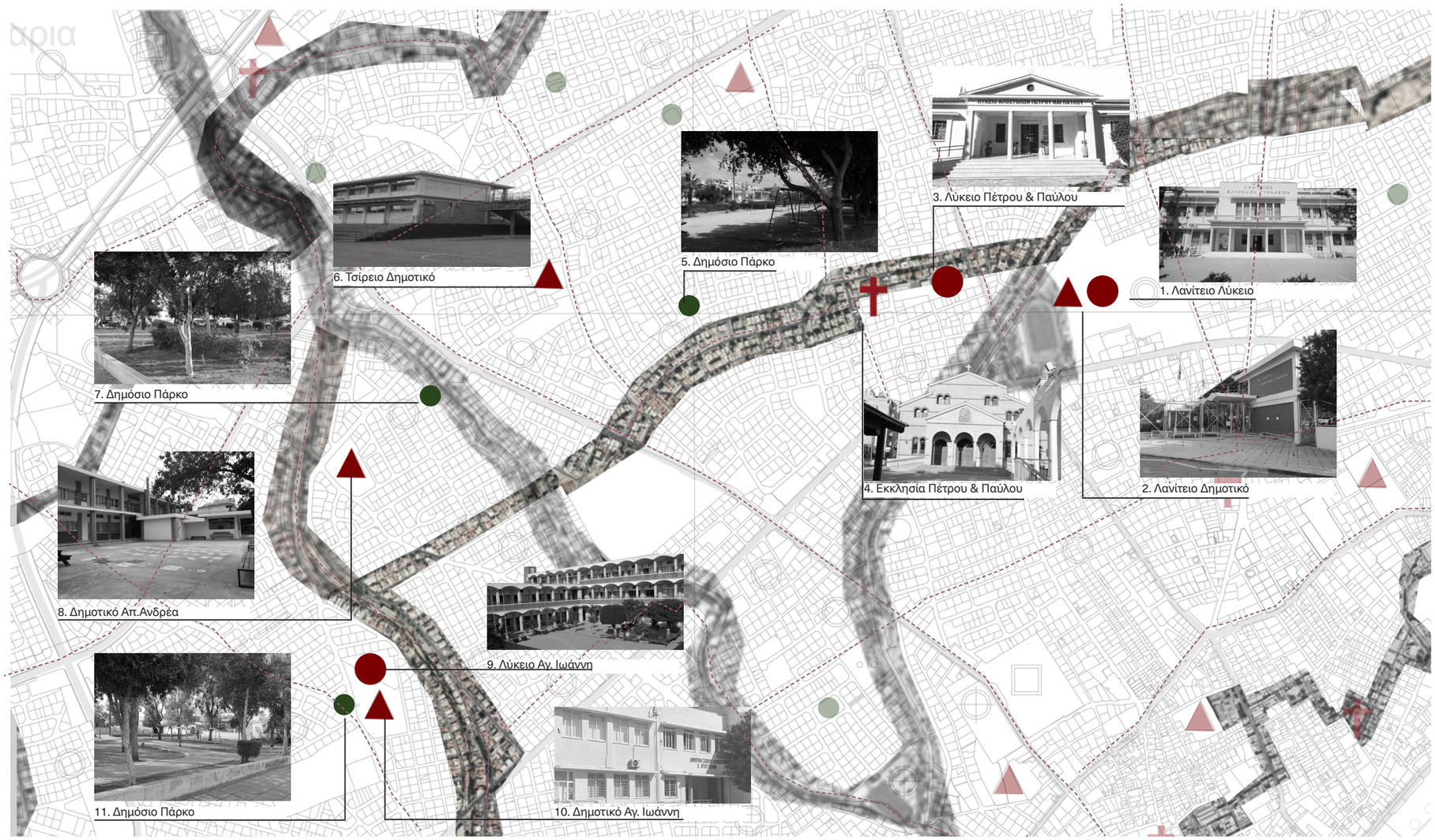

Περιοχή Πέτρου και Παύλου - Αγ.Ιωάννη



πράσινη διαδρομή

ενοποίηση γειτονιών



Περιοχή Αγ.Σπυρίδωνα - Ζακακίου



πολιτιστική διαδρομή

σύνδεση ιστορικού κέντρου

- δημιουργία «πράσινης, πολιτιστικής διαδρομής» στο κέντρο της πόλης και ενίσχυση των δημόσιων χώρων

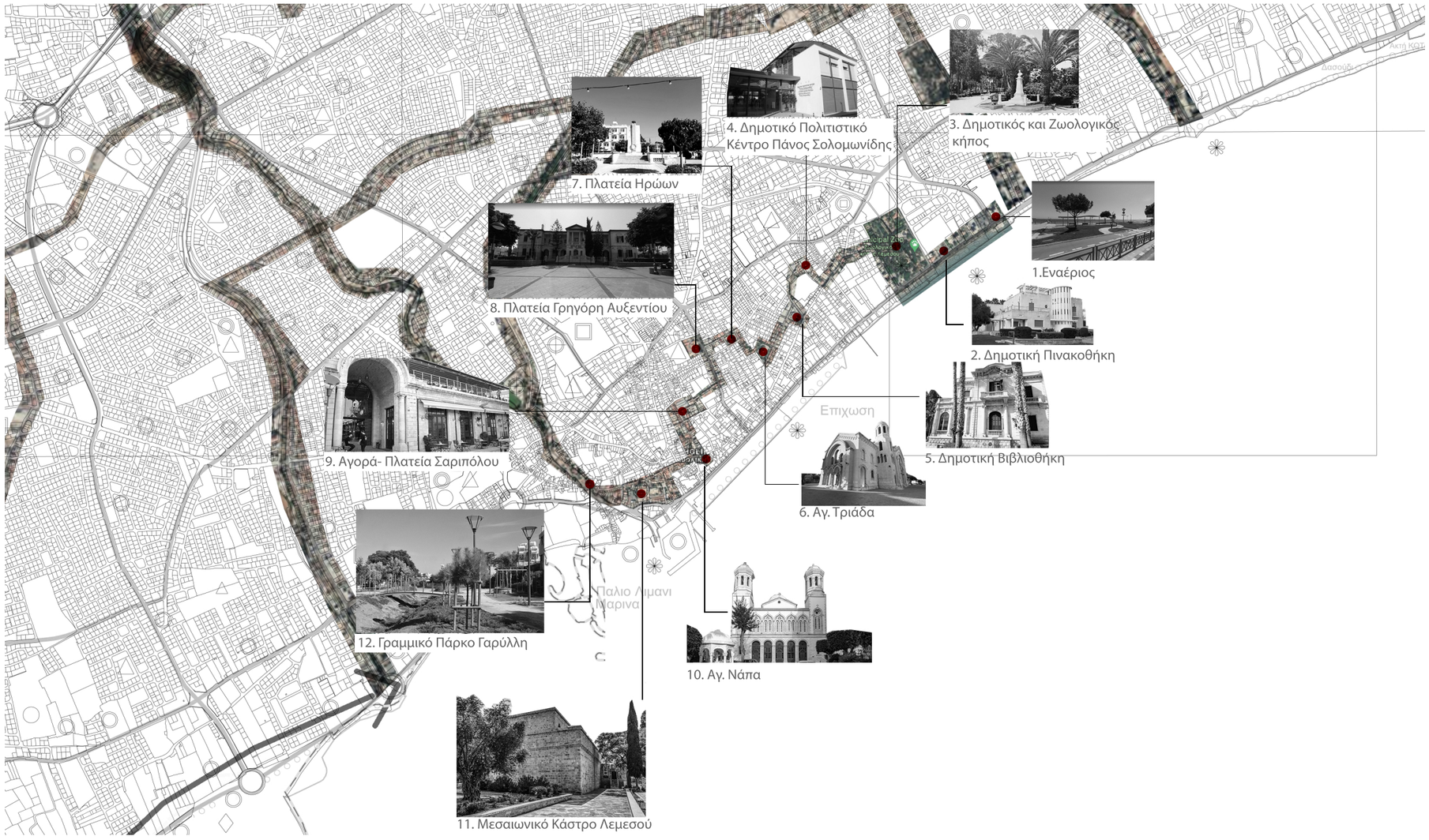



4 συνοικίες



συνοικίες

“πόλη των 15 λεπτών”

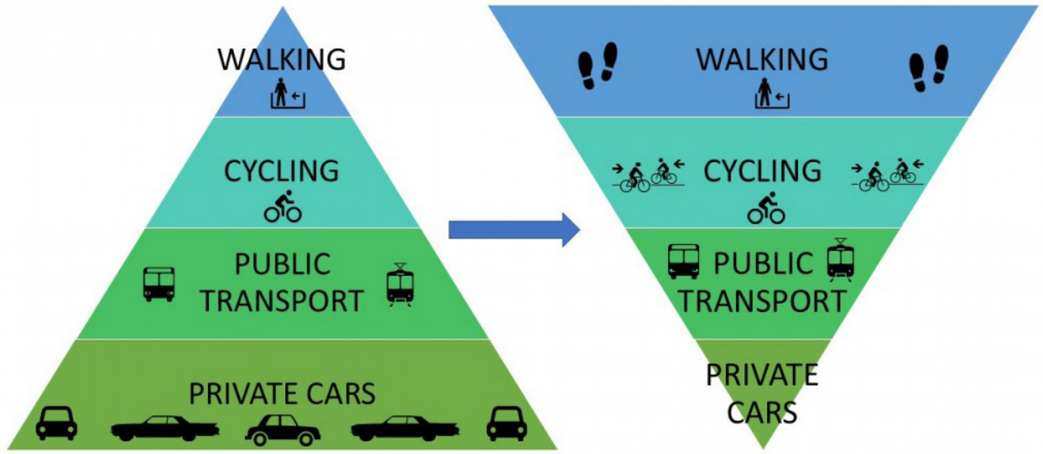

- σύνδεση γειτονιών, σχολείων, τοπικών εμπορικών κέντρων με το κέντρο πόλης και την παραλία

- παροχή υπηρεσιών σε αποστάσεις των 15 λεπτών

- ασφαλή πρόσβαση μέσω δικτύου πεζόδρομων και ποδηλατοδρόμων

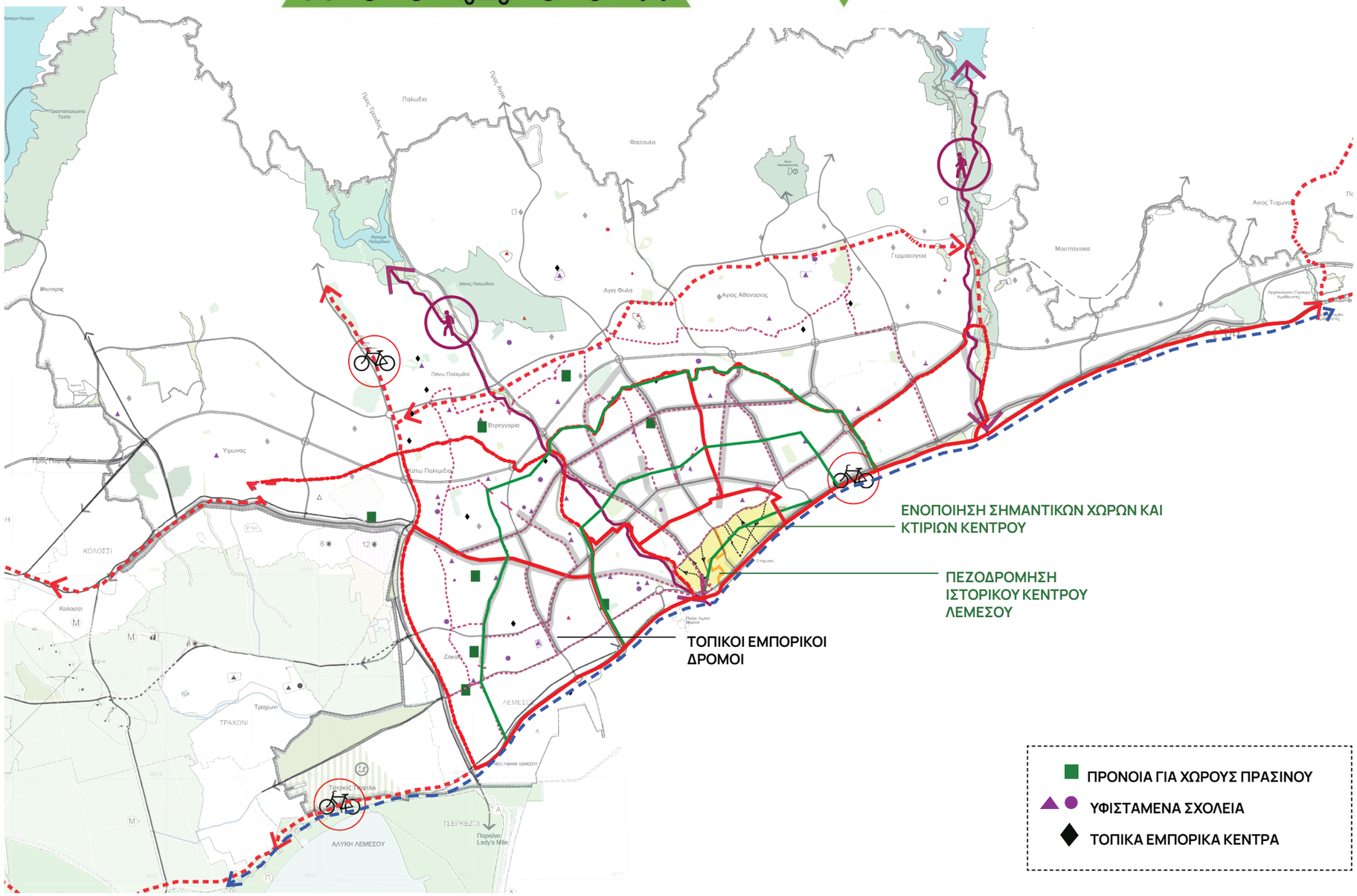



συνοικίες

διασφάλιση ποιότητας ζωής

- αξιοποίηση ελεύθερων δημόσιων χώρων

-διασφάλιση της καθαριότητας και συντήρησης δρόμων, δημόσιων χώρων, δημοτικών υποδομών με αναβαθμισμένες υπηρεσίες

-αντιμετώπιση οχληρίας

- αίσθημα ασφάλειας

- ανάπτυξη οργανικής σχέσης και επικοινωνία μεταξύ συνοικιών και Δήμου











5 καινοτομία-ανάπτυξη - τουρισμός



βιώσιμο μοντέλο ανάπτυξης

“πόλη μέσα στην πόλη”

- ναυτιλιακό κέντρο

- κέντρο καινοτομίας

-εκπαιδευτικό κέντρο

- κέντρο υπηρεσιών

- τουριστικός προορισμός

-πολιτιστικό κέντρο

-αθλητικός προορισμός



live • work • play

κατοικώ - εργάζομαι - διασκεδάζω

νεο μοντέλο ανάπτυξης με μικτές χρήσεις



βιώσιμο μοντέλο ανάπτυξης

“πόλη μέσα στην πόλη”



Dublin Docklands Business District



Dublin Landings

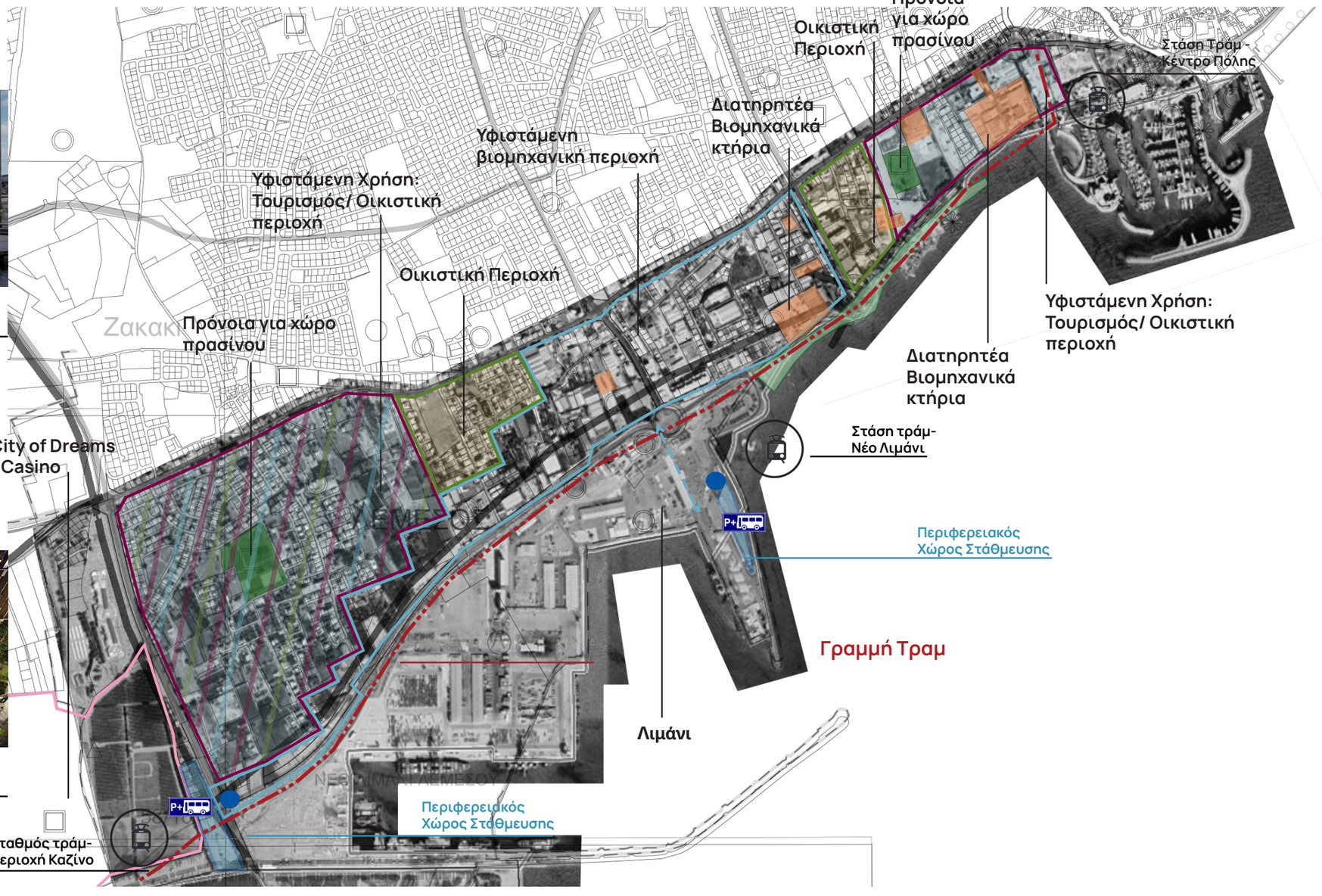



βιώσιμο μοντέλο ανάπτυξης

ζωντανό κέντρο για όλο το 24ωρο

-κέντρο πολιτιστικού ενδιαφέροντος

-κίνητρα για αύξηση της επιχειρηματικότητας και επιστροφή μονίμων κάτοικων

- ανάπτυξη β' πόλου Τεχνολογικού Πανεπιστημίου Κύπρου

- 50% κέντρου μη κατοικημένο - πολιτικές επανάχρησης παλιών κτιρίων, ζωντανό κέντρο όλο το 24ωρο με συμβατές χρήσεις

-ενίσχυση του δημόσιου χώρου, με πεζοδρόμους, πράσινο και μηδενικούς ρύπους σε βάθος χρόνου

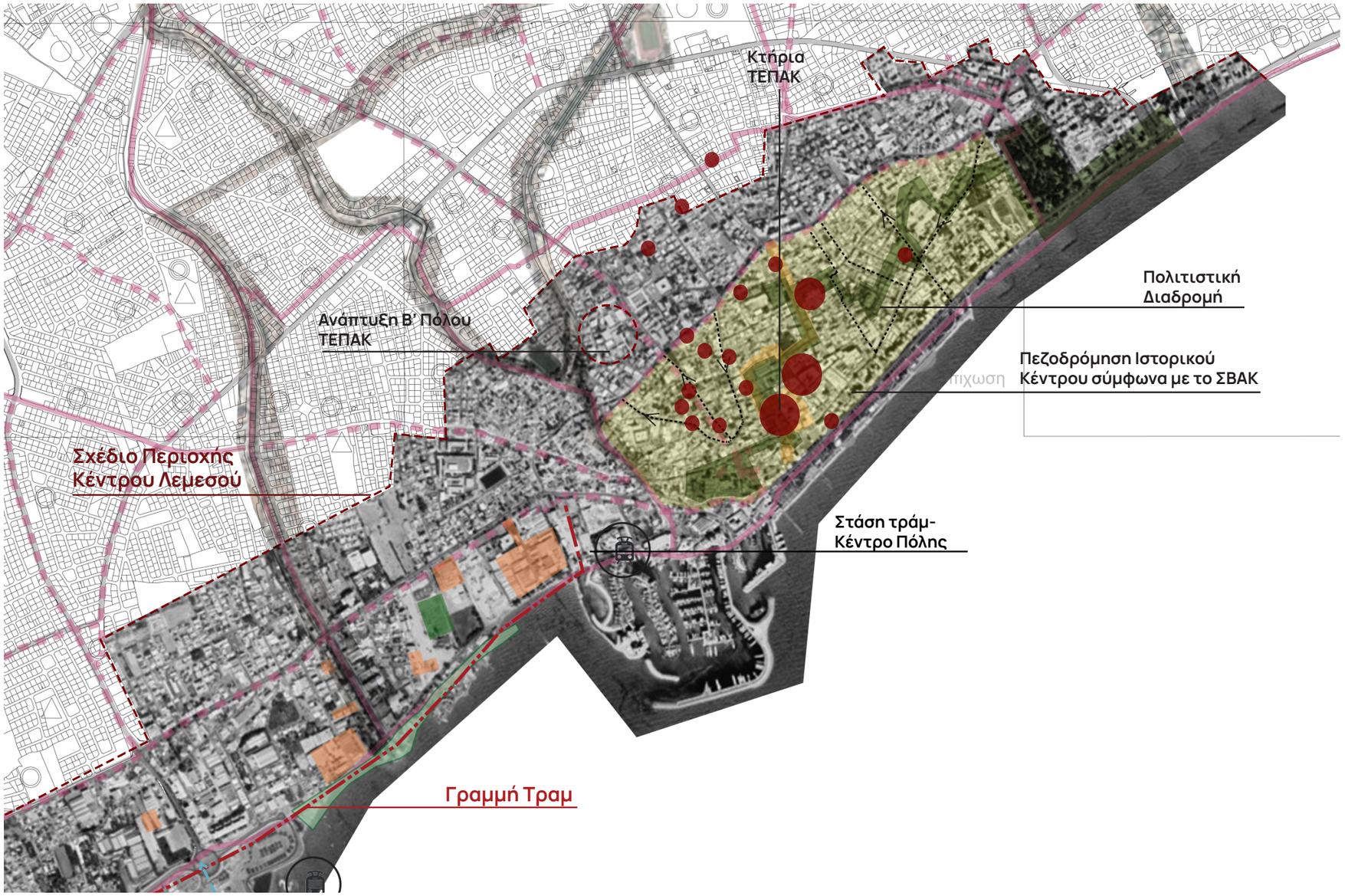



6 πολιτισμός



πολιτισμός

υποδομές και δράσεις

- ενίσχυση της πολιτιστικής ταυτότητας της πόλης

- στήριξη πολιτιστικών φορέων και προγραμμάτων

- δημιουργία πολιτιστικών διαδρομών/ ανοικτών μουσείων

- δημιουργία πολιτιστικών θεσμών

-πράσινες διαδρομές με πολιτιστικό χαρακτήρα

- προσβασιμότητα και αίσθημα του «ανήκειν»

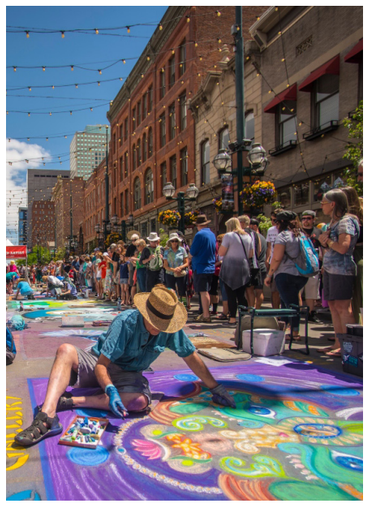





Φεστιβάλ , μουσικοί του δρόμου και δημόσιες παραστάσεις

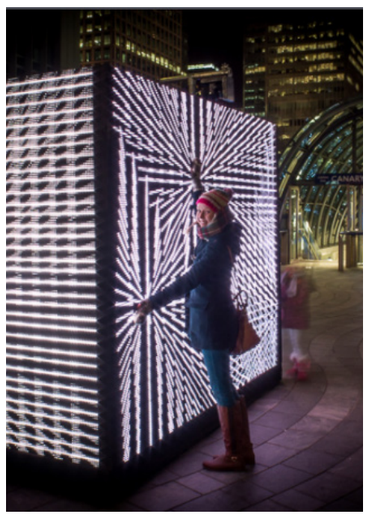

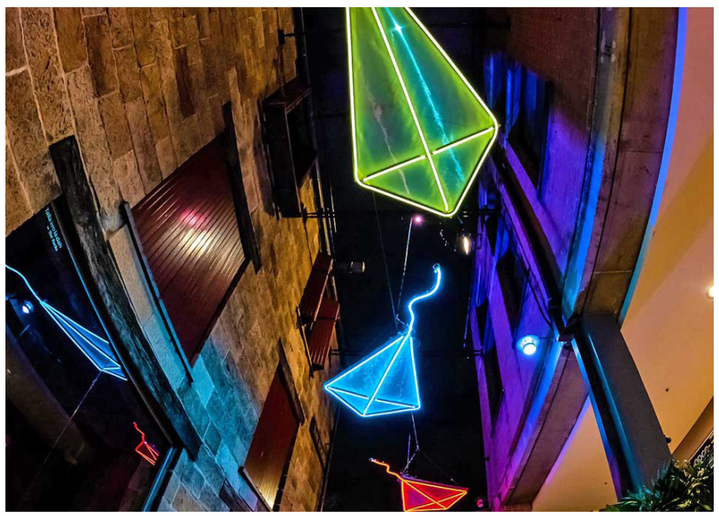

Εγκαταστάσεις τέχνης (Art Installations) σε δημόσιους χώρους





πόλη των μουσείων

υποδομές και δράσεις

-υποδομές για δημιουργική πολιτιστική βιομηχανία

-δημιουργία και συνδεσιμότητα 3 πολιτιστικών cluster

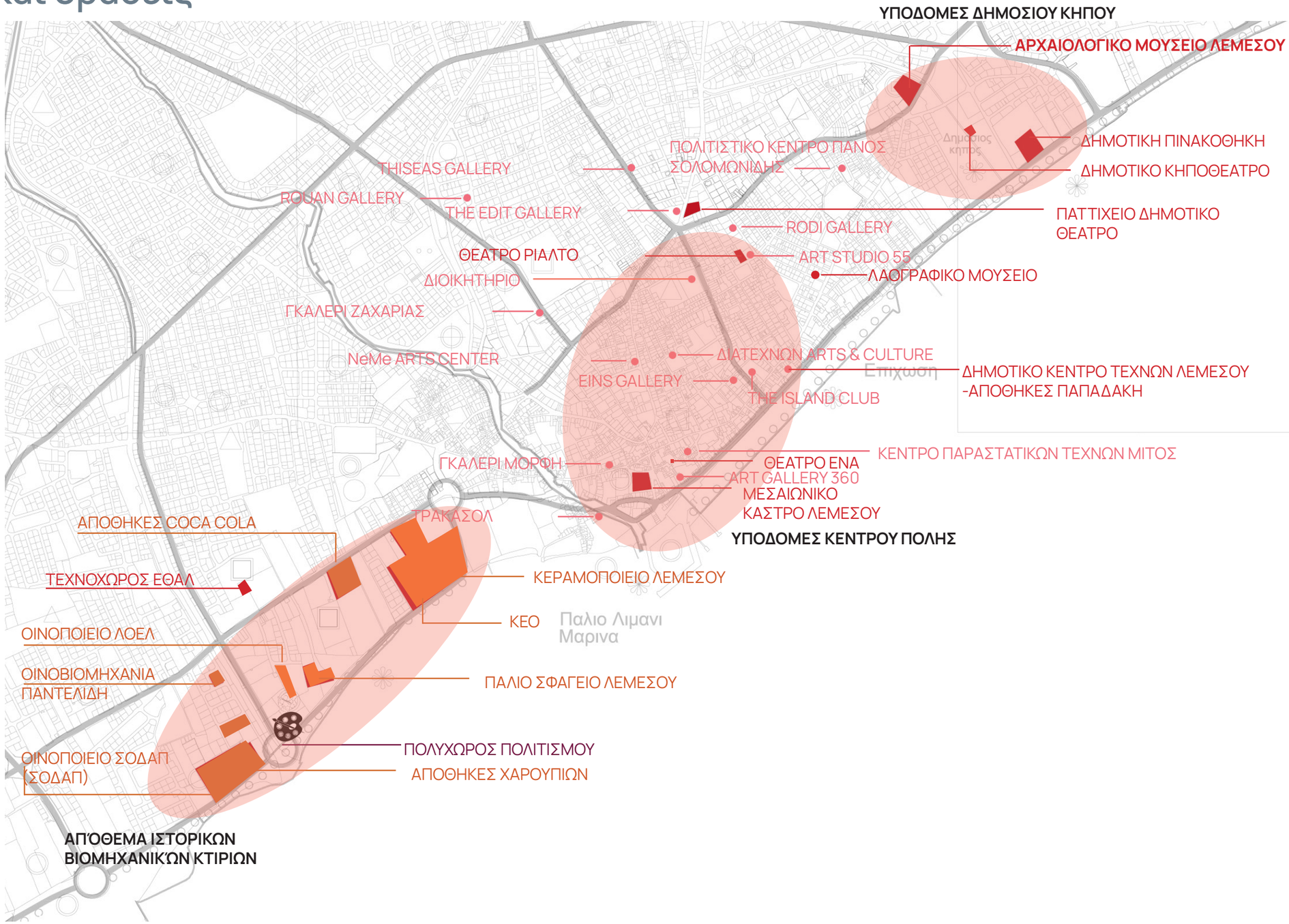



πόλη των μουσείων

πολιτιστικές δραστηριότητες

- δημιουργία φορέα ανάπτυξης μουσείων





Zi Bo The Great Wall Museum of Fine Art , by Archstudio

- επανάχρηση εγκαταλελειμμένων/ διατηρητέων βιομηχανικών κτιρίων για δημιουργία μουσείων και πολιτιστικών κέντρων







Pirelli Hangar Bicocca, Cultural Center , Milano



7 αθλητισμός- παιδεία - νεολαία



αθλητισμός - παιδεία - νεολαία

αθλητισμός στον αστικό χώρο

- ενσωμάτωση χώρων άθλησης στον αστικό ιστό σε υφιστάμενους αχρησιμοποίητους χώρους

- χώροι άθλησης ως χώροι κοινωνικοποίησης των πολιτών και προώθηση αθλητισμού σε όλες τις ηλικιακές ομάδες



Selection of sport examples in Amsterdam, Berlin, Copenhagen, Porto and Valencia. Fluvial, La Petxina, Het Marnix, Havnebad, Auguststrasse, Prismen, Olympiaplein, Skalitzer Strasse, Virgin Active Porto Plaza.

Παραδείγματα χώρων αθλητισμού στο αστικό περιβάλλον

Απόσπασμα από: Sport in the City, Research on the relation between sport and urban design, D.C. Valle & V. Kombier, 2013 - www.sportinthecity.net







αθλητισμός - παιδεία - νεολαία

αθλητισμός στον αστικό χώρο

- δημιουργία νέων αστικών χώρων άθλησης (Μητροπολιτικό πάρκο)

- αύξηση ωρών λειτουργίας των σχολικών γηπέδων με επιτήρηση

- ανάγκη για γενικό σχέδιο που να λαμβάνει υπόψη τις υφιστάμενες αθλητικές εγκαταστάσεις (ΓΣΟ, Τσίρειο, ΕΒΚΑΦ, περιοχή Μερρά Ζακακίου)

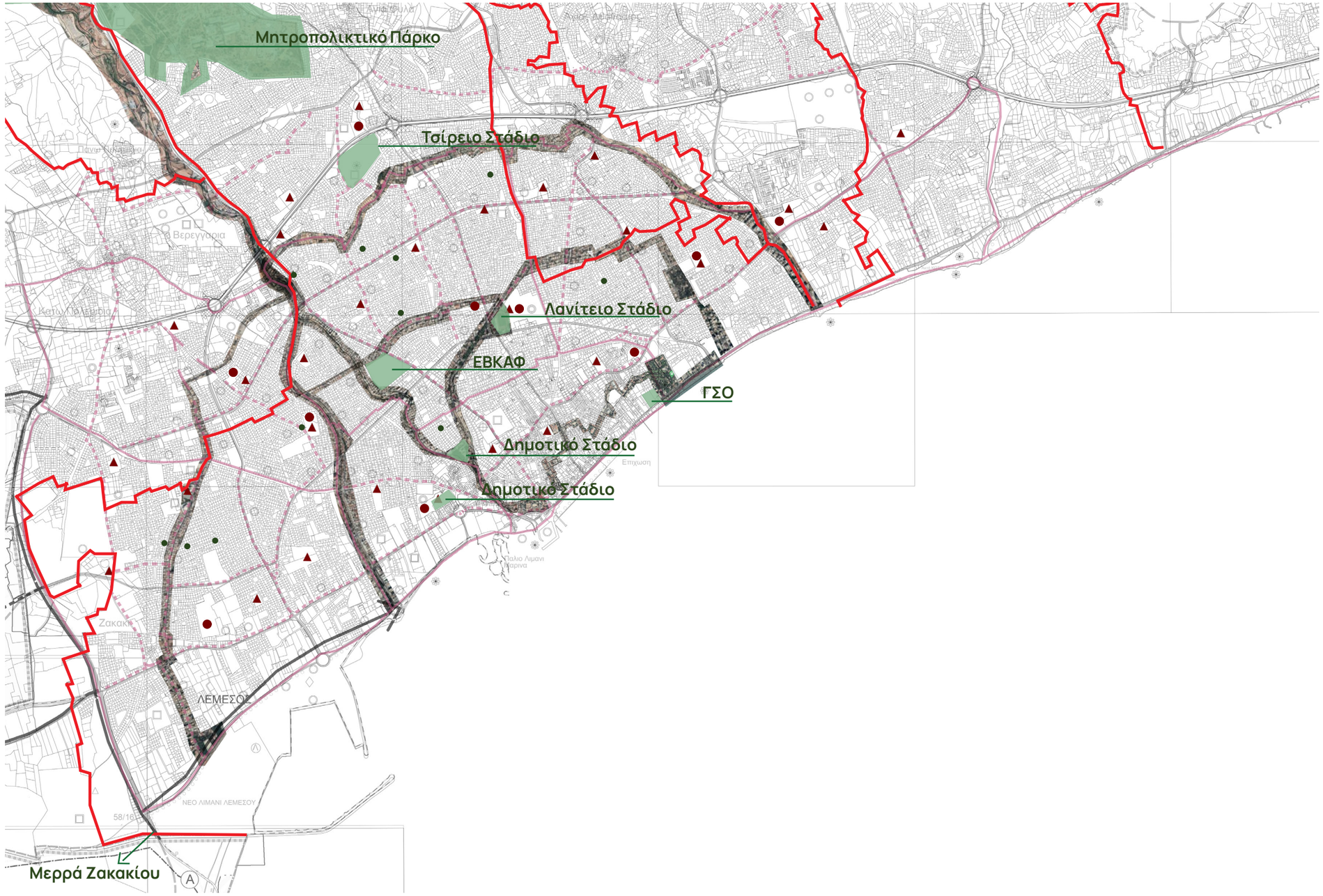



αθλητισμός - παιδεία - νεολαία

αθλητισμός στον αστικό χώρο

- αξιοποίηση υγρού στοιχείου της πόλης με θαλάσσια αθλήματα

- αξιοποίηση παράκτιου μετώπου με διοργανώσεις (beach volley, ρακέτες, κ.ά.)

- εισήγηση για δημοτικό κολυμβητήριο που να λειτουργεί και ως κέντρο αποκατάστασης και εκγύμνασης ατόμων τρίτης ηλικίας



Αστική κωπηλασία στο παράκτιο μέτωπο



Διοργανώσεις αγώνων beach volley



Αλμυρές πισίνες ως προέκταση του παράκτιου μετώπου





Δημοτικό Κολυμβητήριο



αθλητισμός - παιδεία - νεολαία

αθλητισμός στον αστικό χώρο





The Sports Park, Bremen, Germany

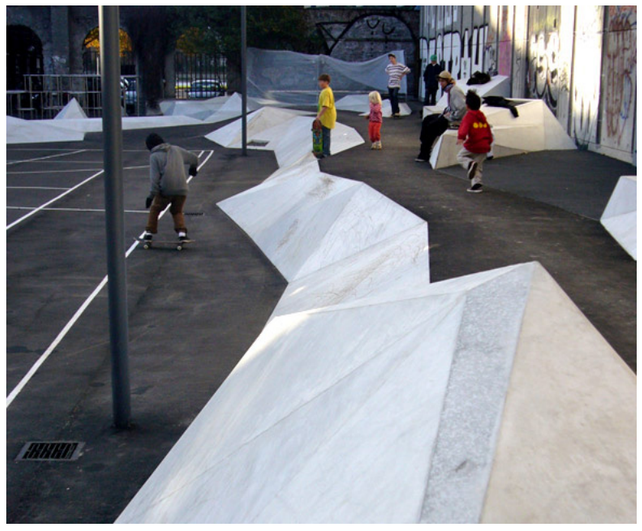



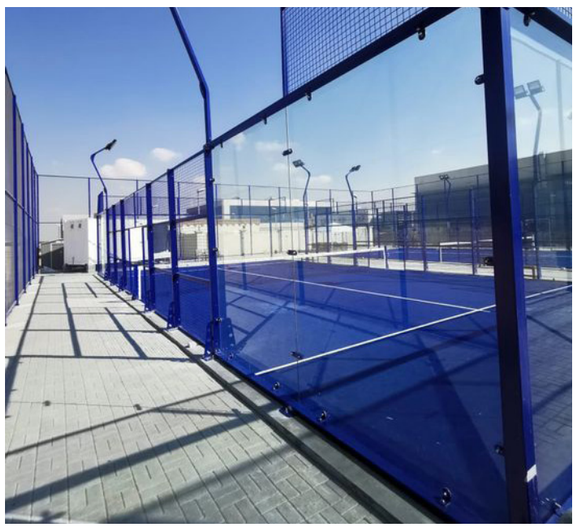

Charlotte Ammundsens Plads, Copenhagen



αθλητισμός - παιδεία - νεολαία

αθλητισμός στον αστικό χώρο





Lemvig Skatepark, Denmark





Les Corts Skatepark, Barcelona, Spain



αθλητισμός - παιδεία - νεολαία

αθλητικές δράσεις και υποδομές

- διοργάνωση και αναβάθμιση ετήσιων μεγάλων αθλητικών events και διεθνή διοργανώσεων

- δημιουργία υποδομών στο παραλιακό μέτωπο για τους κολυμβητές

- διευκολύνσεις και υποδομές για προώθηση του καταδυτικού και υποβρύχιου αθλητισμού



Duathlon World Championships



Freediving championships







Beach Facilities



8 κοινωνία και άνθρωπος



κοινωνία και άνθρωπος

κοινωνική στέγη - πολιτική για προσιτή κατοικία

- δημιουργία «πόλης για όλους» - «ανθρώπινης πόλης» που ανήκει σε όλους τους κατοίκους

- διασφάλιση αξιοπρεπούς και ποιοτικής κατοικίας σε όλους τους πολίτες ανεξαρτήτως οικονομικής ή κοινωνικής κατάστασης

- επίλυση προβλημάτων συνοικισμών

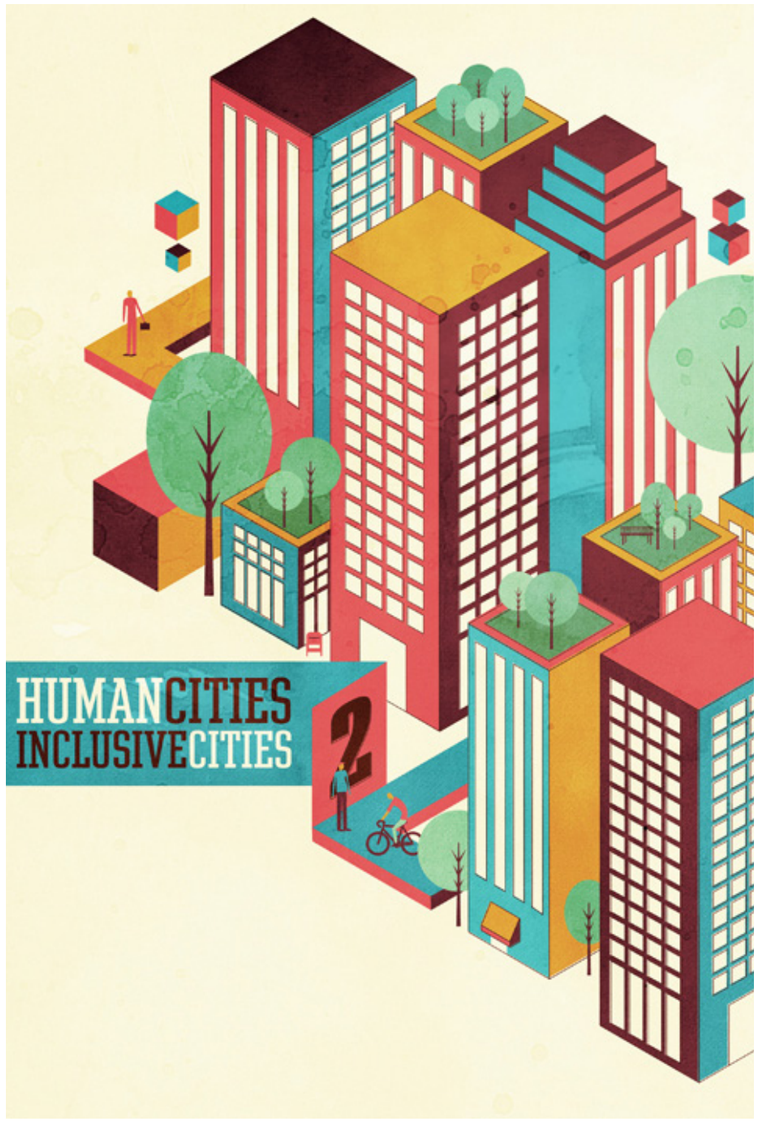



Κοινωνικές κατοικίες



Κοινωνικές κατοικίες



κοινωνία και άνθρωπος

πολιτική για προσιτή κατοικία

- κύριοι άξονες πολιτικής:

a. Αύξηση του οικιστικού αποθέματος
b. Εκσυγχρονισμός πολεοδομικού συστήματος
c. Νομοθετικό πλαίσιο - Συνέργειες ιδιωτικού και δημόσιου τομέα
d. Αποτελεσματική διαχείριση υφιστάμενης κρατικής γης

- αξιοποίησης κενών τεμαχίων και χρήση του υφιστάμενου κτιριακού αποθέματος με την εφαρμογή κινήτρων και αντικινήτρων.

-σχεδιασμός συμπαγούς πόλης και περιορισμός της αστικής διάχυσης





κοινωνία και άνθρωπος

πολιτική για προσιτή κατοικία

- αξιοποίηση αστικού αναδασμού ως πολεοδομικό εργαλείο

-εισαγωγή του θεσμού 'Built to Rent' με Shared Ownership (από κοινού ιδιοκτησία) ή Right of Occupancy Dwelling

- έκδοση στεγαστικών ομολόγων με εκμετάλλευση του Ευρωπαϊκού Ταμείου Περιφερειακής Ανάπτυξης -InvestEU

- υιοθέτηση νέων εναλλακτικών μοντέλων κατοίκησης (New European Bauhaus).

-διερεύνηση διαθεσιμότητας και αξιοποίησης κρατικής και δημοτικής γης, και αξιοποίηση δημόσιων φορέων.



INVESTEU



κοινωνία και άνθρωπος

“ανθρώπινη πόλη” - στήριξη στις ευάλωτες ομάδες

- κατάλληλες υποδομές (καταφύγια και κέντρα φιλοξενίας) για στήριξη των ευάλωτων ομάδων πληθυσμού







Καταφύγιο για θύματα βίας, Ισραήλ

- προγράμματα στήριξης για αντιμετώπιση φαινομένων ενδοοικογενειακής βίας, εξάρτησης ουσιών και έλλειψης στέγης



Κέντρα Απεξάρτησης Ουσιών με κατάλληλες υποδομές και εξειδικευμένη υποστήριξη





Re - Habit Project, Ανάπλαση εγκαταλελειμμένων κτηρίων σε καταφύγια Αστέγων



κοινωνία και άνθρωπος

“πόλη για όλους” - ένταξη των μειονοτήτων

- ένταξη της Λεμεσού σε Ευρωπαϊκά προγράμματα (π.χ. Eurocities - inclusive cities for all) για ένταξη όλων των κοινοτήτων

- δικαίωμα στην ενεργή συμμετοχή έχοντας αντιπροσωπευτική φωνή στις διαδικασίες διακυβέρνησης

- πόλη χωρίς αποκλεισμούς, που διασφαλίζει ότι όλοι έχουν πρόσβαση σε ασφαλή και αξιοπρεπή διαβίωση





Πόλη χωρίς αποκλεισμούς, ενεργή στήριξη των κοινοτήτων



Ευρωπαϊκά προγράμματα και συνέδρια, π.χ. Euro Cities





Διοργανώσεις και φεστιβάλ πολυπολιτισμικού χαρακτήρα



9 διακυβέρνηση – προγραμματισμός



διακυβέρνηση - προγραμματισμός

ηλεκτρονική διακυβέρνηση - δημοτική μηχανή

- οργάνωση Δημοτικής Μηχανής με νέο οργανόγραμμα

- δημιουργία γραφείου προγραμματισμού

- επανακατάρτιση των στελεχών του με εξειδικευμένη γνώση

- δημιουργία ολοκληρωμένου πληροφοριακού συστήματος για τους Δήμους της Κύπρου - ηλεκτρονική διακυβέρνηση











10 ευρωπαϊκά προγράμματα - χρηματοδότηση



ευρωπαϊκά προγράμματα - χρηματοδότηση

- άντληση κεφαλαίων από Ε.Ε.

-ενίσχυση της Ευρωπαϊκής και Διεθνής δικτύωσης του Δήμου

- συνέργειες δημόσιου και ιδιωτικού τομέα

- συνεργασία επιστημονικών ιδρυμάτων και εξειδικευμένων φορέων

- δημιουργια Γραφειου Διαχείρισης και Υλοποίησης

- αξιοποίηση δημοτικής κτημοσύνης

-αξιοποίηση διεθνών επενδυτών και εγχώριων χρηματοδοτών σε έργα δημόσιας ωφέλειας (PPP/BOT κοκ)

- ενθάρρυνση της συμβολής κοινωνικών και πολιτιστικών φορέων, περιβαλλοντικών και αθλητικών οργανώσεων

- ενίσχυση Γραφείου Ευρωπαικων Θεμάτων και Προγραμάτων του Δήμου Εργων Ε.Ε.



Επίδραση στη Λεμεσό

Λεμεσός 2034

1. Κοινωνικά:

- Σύσφιξη σχέσεων
- Ενίσχυση ασφάλειας μέσα από την αίσθηση του “ανήκειν”
- Πρόληψη παραβατικότητας
- Θέσεις εργασίας
- Κοινωνικές πολιτικές πρόνοιας για ευάλωτες ομάδες

2. Περιβαλλοντικά:

- Καθαριότητα
- Δενδροφύτευση
- Πεζοδρόμηση κέντρου
- CO2 free zone
- Σύγχρονες και οικολογικές αστικές συγκοινωνίες
- Επίλυση κυκλοφοριακού
- Σωματική άσκηση
- Ασφάλεια Ζώων

3. Πολιτιστικά:

- Ανάπτυξη υλικών και άυλων πολιτιστικών υποδομών
- Δημιουργία προϋποθέσεων για την πολιτιστική ανάπτυξη
- Διεύρυνση των πολιτιστικών αγαθών
- Ανάδειξη των τεχνών και δημιουργών
- Ενίσχυση των εστιών πολιτισμού
- Αναγνωρισιμότητα της πόλης σε Κύπρο και εξωτερικό
- Πνευματική καλλιέργεια δημοτών
- Διεκδίκηση του θεσμού Πολιτιστική Πρωτεύουσα της Ευρώπης

4. Οικονομικά:

- Νέες ευκαιρίες
- Νέες θέσεις εργασίας
- Ανάπτυξη οικονομίας (υπηρεσίες, εμπόριο)
- Αυτονομία στην πόλη
- Εξοικονόμηση χρόνου
- Εξοικονόμηση ενέργειας



Η Λεμεσός των έργων









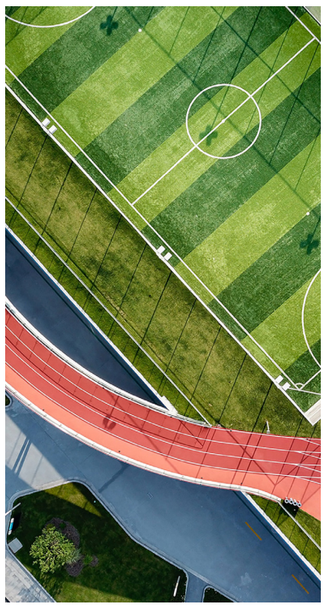









Οι δράσεις μας

1η Δημοσιογραφική Διάσκεψη

01-03-2021

Ανακοίνωση της δημιουργίας της Ανεξάρτητης Πρωτοβουλίας «για τη Λεμεσό» και τους στόχους που θέτει για την διαμόρφωση μιας ολοκληρωμένης πρότασης για τη Λεμεσό.







Δημοσιογραφική Διάσκεψη – Έρευνα Κοινής Γνώμης

07-04-2021

Τα ευρήματα της έρευνας, που διεξήγαγε την περίοδο Δεκεμβρίου – Μαρτίου η Ανεξάρτητη Πρωτοβουλία «Για τη Λεμεσό» σε συνεργασία με το Κέντρο Ερευνών IMR – Πανεπιστήμιο Λευκωσίας, παρουσιάστηκαν σε δημοσιογραφική διάσκεψη με θέμα «Ποιότητα Ζωής στη Λεμεσό».







Συζητήσεις

Διαδυκτιακές συζητήσεις

Σύγχρονες πόλεις και πολιτισμός.

19-04-2021



Ταυτότητα πόλης.

17-03-2021



Τραμ σε μικρές και μεσαίες πόλεις.

21-04-2021

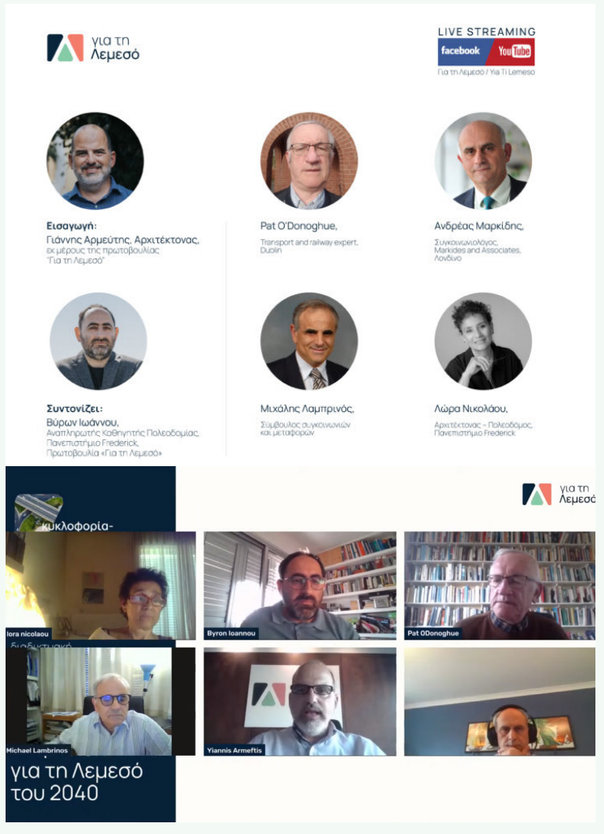

Τι σημαίνει το πράσινο στο αστικό περιβάλλον της ζωής μας;
27-04-2021

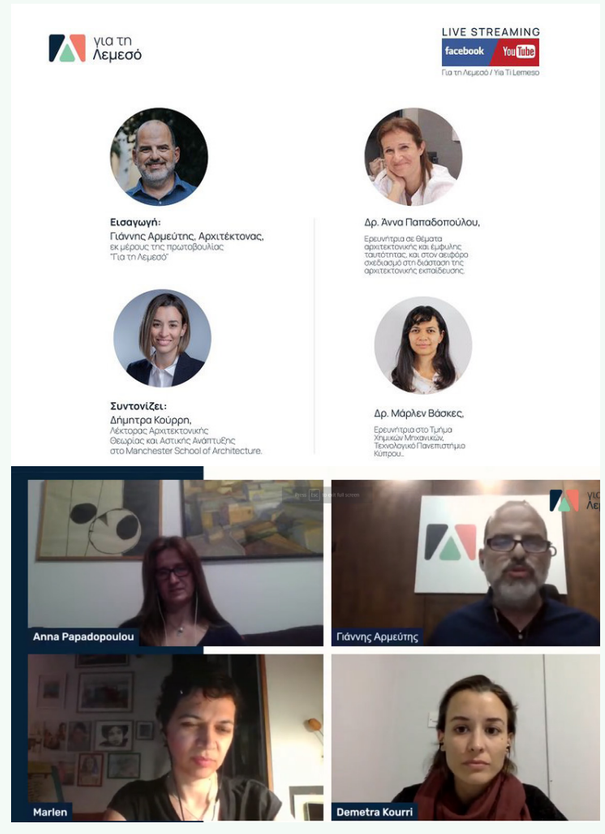

Διαδικτυακή κοινότητα επικοινωνίας

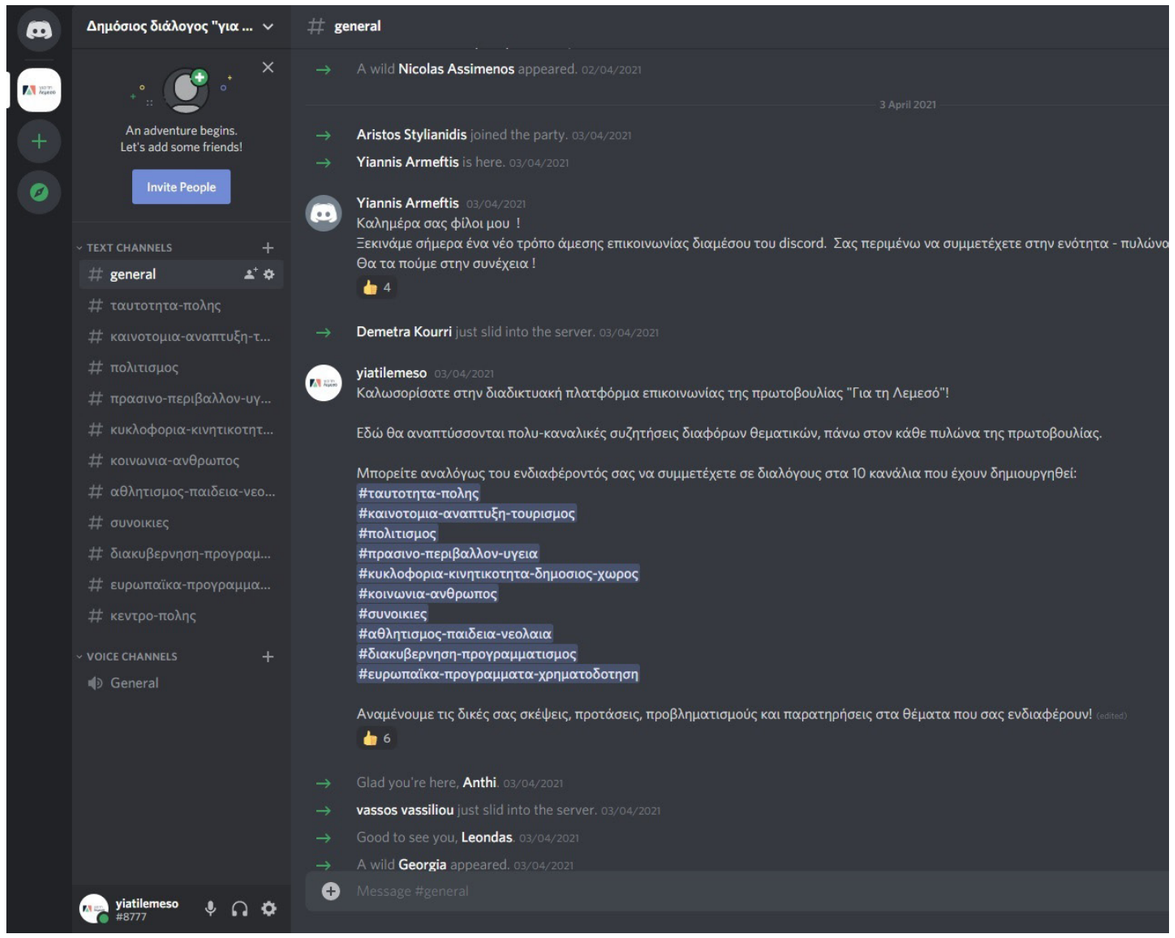

Καταγράφουμε τις απόψεις των πολιτών για τη Λεμεσό



Εσύ ποια Λεμεσό θέλεις;

facebook

DISCORD

esy@yiatilemeso.com
www.yiatilemeso.com

Συναντήσεις

Συνάντησεις με μέλη της πρωτοβουλίας



Επίσκεψη στο χαμηλό πάρκο Πολεμιδιών



Συνάντησεις με φορείς και οργανωμένα σύνολα







Συνάντησεις με πολίτες





Συναντήσεις

Συνάντηση με μέλη της πρωτοβουλίας 11-06-2021













Ημερίδα “Σχέδιο Βιώσιμης Αστικής Κινητικότητας. Σχεδιασμός, υλοποίηση, ο ρόλος της τοπικής κοινωνίας”

19-07-2021







Ποδηλατούμε χαράζοντας τις πράσινες διαδρομές

21-09-2021

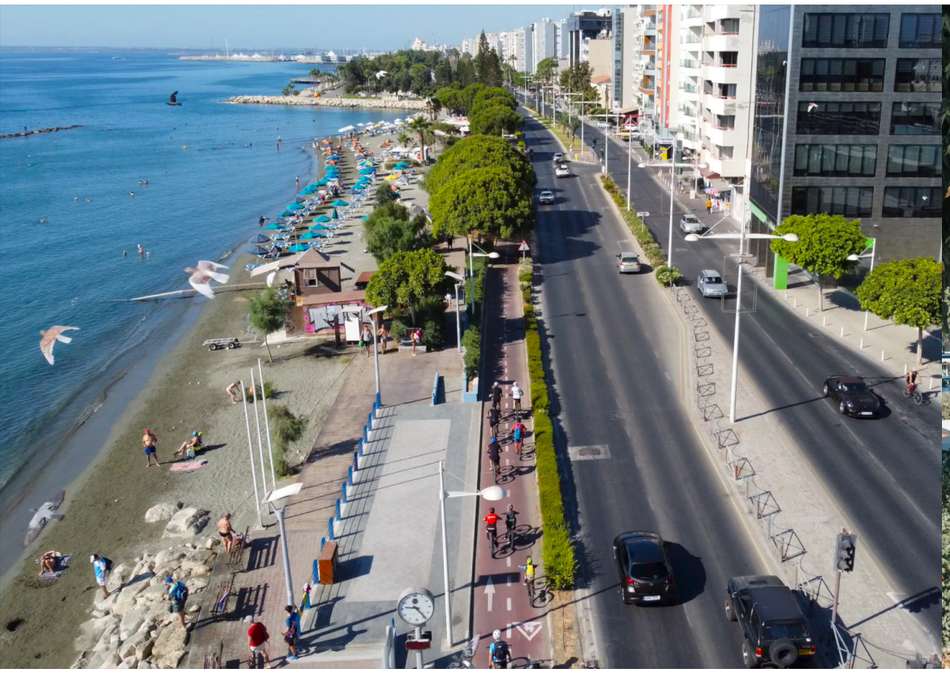





Εκπαιδευτικός περίπατος “Μικρές ιστορίες Μακράς διάρκειας”

05-02-2022







Καθαρίζουμε τον Κούρη

09-05-2022







Ποδηλατούμε χαράζοντας τις πράσινες διαδρομές

22-10-2022







Αρχιτεκτονικός περίπατος στη Λεμεσό του Μοντερνισμού

20-05-2023







Ημερίδα για το Κυκλοφοριακό

09-06-2023







Θαλάσσια sport στην ακτή της Λεμεσού

28-07-2023







Στείρωση γάτων

Άυγουστος 2023







Ημερίδα για την Προσιτή Στέγη

03-10-2023







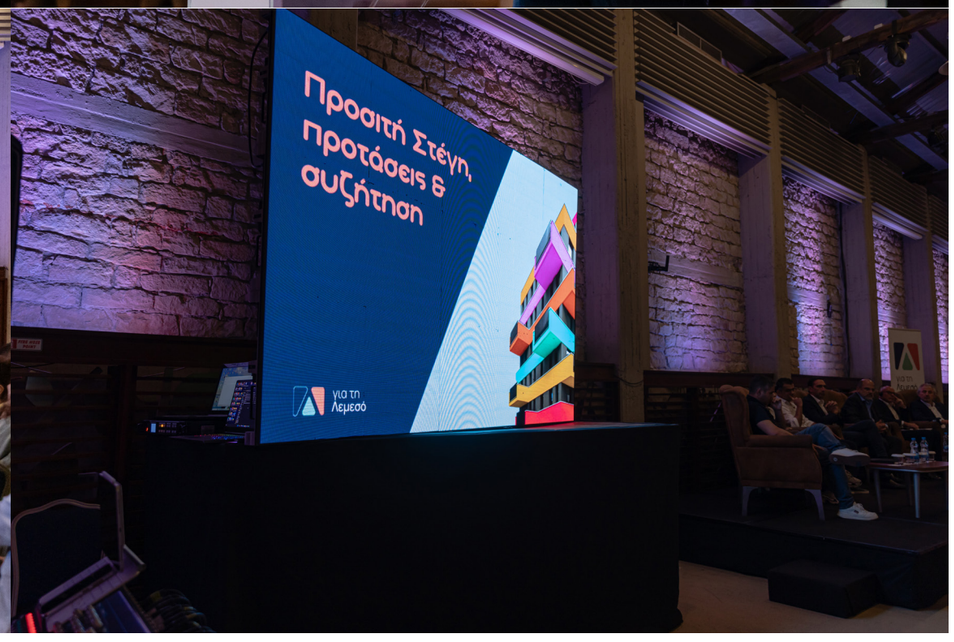

Podcast με τον Υπουργό Επικοινωνιών, Μεταφορών και Έργων κ. Αλέξη Βαφεάδη
με θέμα το κυκλοφοριακό

09-11-2023



Ποδηλατούμε χαράζοντας τις πράσινες διαδρομές

12-11-2023



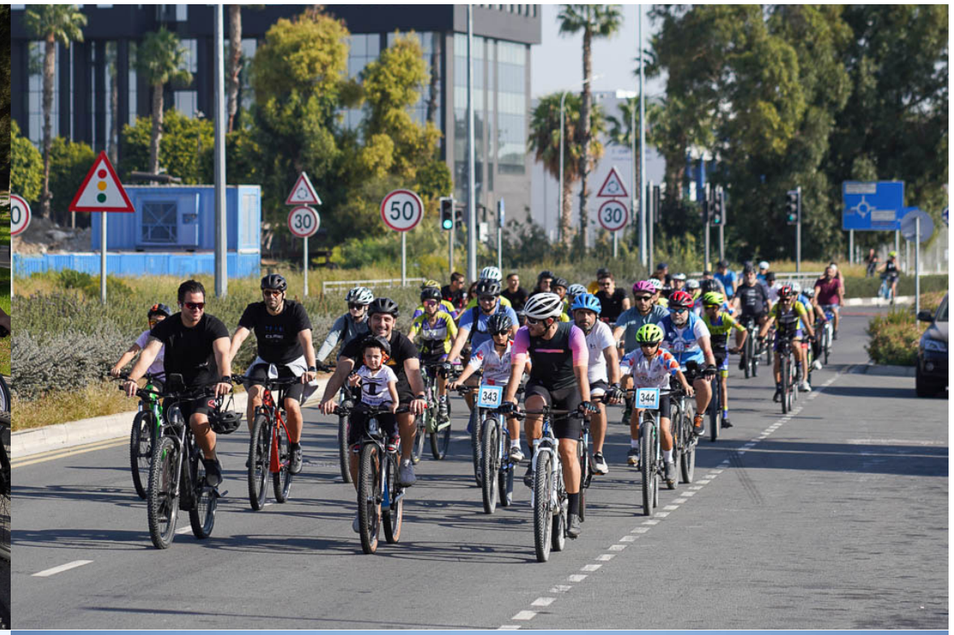





Δεντροφύτευση στον ευκαλυπτώνα Φασουρίου

19-11-2023







Δίκτυο ενάντια στη βία κατά των γυναικών

25-11-2023







Περίπατος στο λόφο της Αμαθούντας

21-01-2024







δημόσιος διάλογος για τη Λεμεσό

ακολουθήστε μας

DISCORD

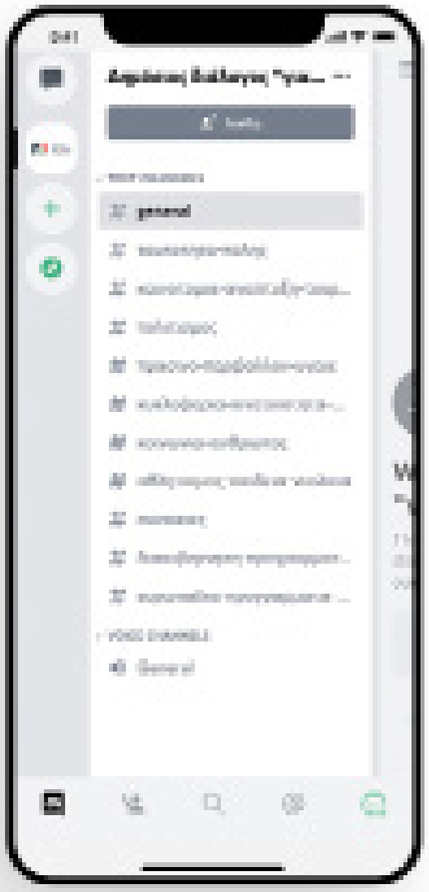

"εσύ για τη Λεμεσό"

Μπορείς και εσύ να συμμετέχεις.

Θέλεις;



Γιάννης **Αρμεύτης**

Σας ευχαριστώ

Ελένης Παλαιολογίνας 27, 3040 Λεμεσός
esy@yiatilemeso.com
www.yiannisarmeftis.com